



Comisión Federal de Electricidad®

Comisión Federal de Electricidad  
Av. Paseo de la Reforma 164, Col. Juárez,  
Alcaldía: Cuauhtémoc, Código Postal: 06600,  
Ciudad de México. RFC: CFE370814Q10

**ORTIZ MENA GARCIA DIEGO ADOLFO**

CERRADA DE IRAN 11  
ALMENDROS EVEREST  
CUMBRES DE HIMALAYAC.P.53298  
NAUCALPAN DE JUAREZ,MEX.

**NO. DE SERVICIO:**571220305365

**RMU:**53298 22-03-29 XAXX-010101 005 CFE

**CUENTA:**28DL70A322833070

**LÍMITE DE PAGO:**06 NOV 2025

**CORTE A PARTIR:**07 NOV 2025

**TARIFA:**01 **NO. MEDIDOR:**603NP1

**MULTIPLICADOR:**1  
**NO HILOS:**1

**PERIODO FACTURADO:**20 AGO 25-20 OCT 25

TOTAL A PAGAR:

**\$1,037**

(UN MIL TREINTA Y SIETE PESOS M.N.)



Concepto	Lectura actual		Lectura anterior		Total periodo	Precio (MXN)	Subtotal (MXN)
	Medida <input checked="" type="checkbox"/> Estimada <input type="checkbox"/>		Medida <input checked="" type="checkbox"/> Estimada <input type="checkbox"/>				
<b>Energía (kWh)</b>	4,612		4,207		405		
Básico					150	1.095	164.25
Intermedio					130	1.330	172.90
Excedente					125	3.889	486.12



Este gráfico refleja tu nivel de consumo. A menor uso, mayor apoyo.

Subtotal



Concepto	Costos de la energía en el Mercado Eléctrico Mayorista			
	\$	\$/kW	\$/kWh	Importe (MXN)
Suministro	112.72	0.00	0.00	112.72
Distribución	0.00	0.00	354.21	354.21
Transmisión	0.00	0.00	73.26	73.26
CENACE	0.00	0.00	4.29	4.29
Energía	0.00	0.00	373.01	373.01
Capacidad	0.00	0.00	292.82	292.82
SCnMEM(1)	0.00	0.00	2.51	2.51

Desglose del importe a pagar	
Concepto	Importe (MXN)
Energía	823.28
IVA 16%	131.72
Fac. del Periodo	955.00
DAP(2)	82.33
<b>Total</b>	<b>1,037.33</b>

**Apoyo Gubernamental 389.53**

Fecha, hora y lugar de impresión:27/11/2025 20:27:38hrsAv. De Los Alcanforres/nCol. Jardines De San MateoNaucalpanNaucalpan De JuarezEdo. Mex.MexicoCP. 53100

(1) SCnMEM: Costos relacionados con los servicios del Mercado. (2) DAP: Derecho al Alumbrado Público. (3) Cargos o créditos: Diversos conceptos que se pueden incluir en el aviso recibo relacionados con el suministro.



53298 22-03-29 XAXX-010101 005 CFE  
01 571220305365 251106 000001037 4



28DL70A322833070Reparitr



**\$1,037**

(UN MIL TREINTA Y SIETE PESOS M.N.)

# CONSUMO HISTÓRICO

Período	kWh	Importe	Pagos	Pendientes de Pago
del 20 JUN 25 al 20 AGO 25	394	\$976.00	\$976.00	
del 23 ABR 25 al 20 JUN 25	384	\$921.00	\$921.00	
del 20 FEB 25 al 23 ABR 25	341	\$708.00	\$708.00	
del 20 DIC 24 al 20 FEB 25	295	\$483.00	\$483.00	
del 21 OCT 24 al 20 DIC 24	474	\$1,326.00	\$1,326.00	
del 21 AGO 24 al 21 OCT 24	145	\$191.00	\$191.00	
del 21 JUN 24 al 21 AGO 24	66	\$87.00	\$87.00	
del 23 ABR 24 al 21 JUN 24	108	\$140.00	\$140.00	
del 21 FEB 24 al 23 ABR 24	119	\$153.00	\$153.00	
del 20 DIC 23 al 21 FEB 24	83	\$107.00	\$107.00	
del 19 OCT 23 al 20 DIC 23	284	\$409.00	\$409.00	

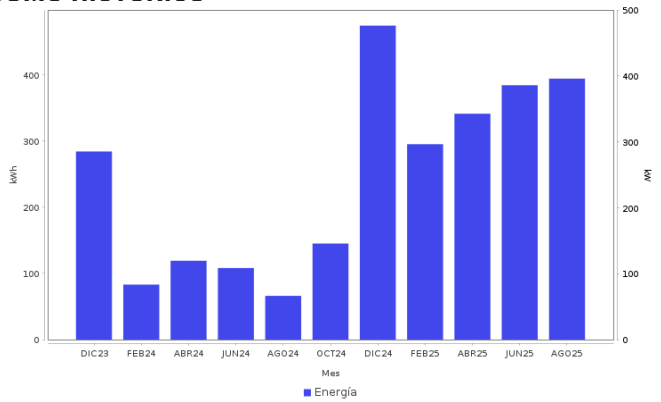

## AHORRO DE ENERGÍA INSTALACIÓN ELÉCTRICA

- Si los interruptores de seguridad están desgastados, reemplázalos; si los cables de la **caja de fusibles se calientan**, es necesario cambiarlos por otros del calibre adecuado.

**Datos Fiscales del Receptor Cadena Original Este documento es una representación impresa de un CFDI PPD**  
 RFC: RFC Razón Social: Régimen Fiscal: 000 Uso CFDI: CP: 0000 AC Folio: 000311565499 Foto Fiscal: N. Certificado del SAT: No. certificado del CSD: Fecha y hora de certificación: Unidad de medida: kWh



Instancias y recursos a disposición de los usuarios para atender quejas:



**¡AVISO IMPORTANTE!**

Tu comprobante fiscal es emitido por Comisión Federal de Electricidad con el RFC CFE 370814Q10.  
 ¿Confort o desperdicio? Cuida tu consumo eléctrico. Nuestro compromiso es seguir conectados contigo.  
 Corte a partir del 07 NOV 2025.  
 Su consumo de energía eléctrica esta dentro del rango de consumo EXCEDENTE, que es mayor a 280 kWh bimestrales.  
 Ven a conocer nuestros nuevos centros de atención: WTC Mexiquense y Lomas Verdes donde con gusto te atenderemos.

Conoce los servicios de los diferentes suministradores: <http://usuariocalificado.cre.gov.mx/UsuarioCalificado/ListadoSuministrador>

TAMBIÉN PUEDES PAGAR TU RECIBO EN:



Banco del Bienestar, Bancomer, Inbursa, Santander, Banamex, Banjercito, Scotiabank, HSBC, C/Barco, Afirme, Multiva, Banco del Bajío, Banco Azteca, BanCoppel.  
 Son más de 100,000 establecimientos autorizados, consulta el portal [cfe.mx](http://cfe.mx) en la sección medios de pago.