



MÉXICO

# INSTITUTO NACIONAL ELECTORAL CREDENCIAL PARA VOTAR



NOMBRE  
PADILLA  
ARIAS  
FRIDA EDITH

SEXO M

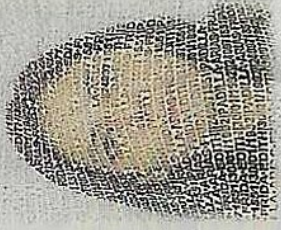

DOMICILIO  
C RIO VERDE 33 INT 6  
COL SAN ANTONIO ZOMEYUCAN 53570  
NAUCALPAN DE JUAREZ, MEX.

CLAVE DE ELECTOR PDARFR92013009M100

CURP PAAF920130MDFRR06

FECHA DE NACIMIENTO 30/01/1992

SECCIÓN 2983

AÑO DE REGISTRO 2012 02

VIGENCIA 2022 - 2032

*Frida*



ELECCIONES FEDERALES

LOCALES Y EXTRANJERAS

INE

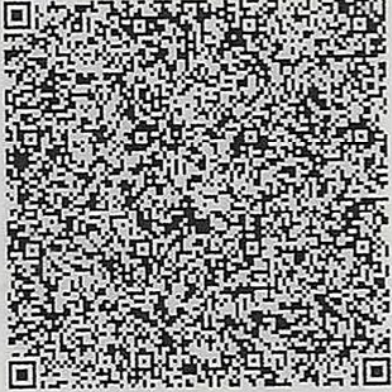
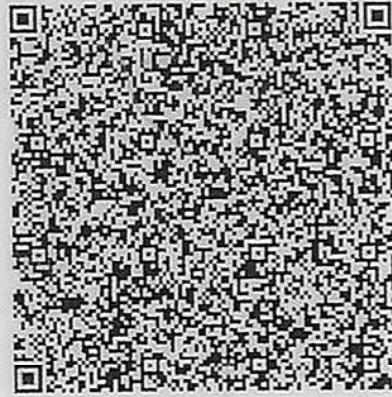

C001897

*Edmundo Jacobo Molina*  
EDMUNDO JACOBO MOLINA  
SECRETARIO EJECUTIVO DEL  
INSTITUTO NACIONAL ELECTORAL

IDMEX2409715512<<2983092785633  
9201305M3212312MEX<02<<72813<2  
PADILLA<ARIAS<<FRIDA<EDITH<<<<