



MÉXICO

# INSTITUTO NACIONAL ELECTORAL CREDENCIAL PARA VOTAR

NOMBRE  
QUIROZ  
NIETO  
DULCE MARIANA

FECHA DE NACIMIENTO  
02/11/1978

SEXO M

DOMICILIO  
C SANTA FE MZA 160 LT 23  
COL LAS HUERTAS 1RA SECC 53427  
NAUCALPAN DE JUAREZ, MEX.



CLAVE DE ELECTOR QRNTDL78110209M100

CURP QUND781102MDFRTL01

AÑO DE REGISTRO 1998 03

ESTADO 15

MUNICIPIO 058

SECCIÓN 2898

LOCALIDAD 0001

EMISIÓN 2016

VIGENCIA 2026

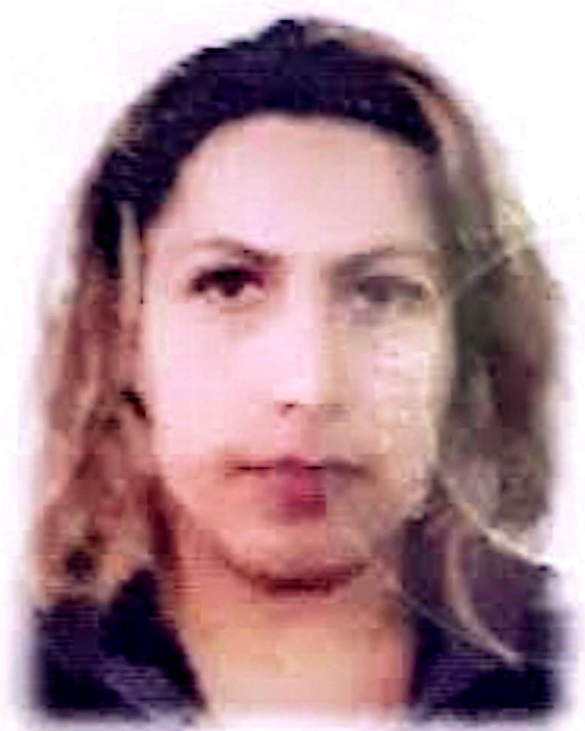



INE

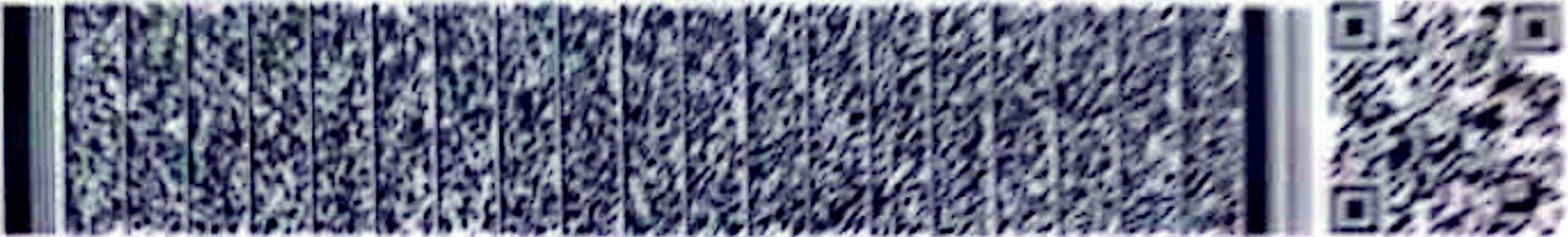

*[Handwritten signature]*



IDMEX1523239568<<2898033648718  
 7811023M2612317MEX<03<<37310<4  
 QUIROZ<NIETO<<DULCE<MARIANA<<<