



Comisión Federal de Electricidad®

Comisión Federal de Electricidad  
Av. Paseo de la Reforma 164, Col. Juárez,  
Alcaldía: Cuauhtémoc, Código Postal: 06600,  
Ciudad de México. RFC: CFE370814Q10

**HUERTA BACA JOSE LUIS**

COLIBRI SN  
PUERTO ESCONDIDO  
MINAS EL TECOLOTEC.P.53697  
NAUCALPAN DE JUAREZ,MEX.

**NO. DE SERVICIO:**571140804808

**RMU:**53697 14-08-20 XAXX-010101 024 CFE

**CUENTA:**33DL70E33314411

**LÍMITE DE PAGO:**10 AGO 2025

**CORTE A PARTIR:**11 AGO 2025

**TARIFA:**01**NO. MEDIDOR:**201A5M

**MULTIPLICADOR:**1  
**NO HILOS:**1

**PERIODO FACTURADO:**23 MAY 25-24 JUL 25

TOTAL A PAGAR:

**\$93**

(NOVENTA Y TRES PESOS M.N.)



| Concepto             | Lectura actual                  |                                   | Lectura anterior                           |                                   | Total periodo | Precio (MXN) | Subtotal (MXN) |
|----------------------|---------------------------------|-----------------------------------|--|-----------------------------------|---------------|--------------|----------------|
|                      | Medida <input type="checkbox"/> | Estimada <input type="checkbox"/> | Medida <input checked="" type="checkbox"/> | Estimada <input type="checkbox"/> |               |              |                |
| <b>Energía (kWh)</b> | 5,854                           |                                   | 5,786                                      |                                   | 68            |              |                |
| Basico               |                                 |                                   |  |                                   | 68            | 1.083        | 73.64          |

Este gráfico refleja tu nivel de consumo. A menor uso, mayor apoyo.

| Concepto     | Costos de la energía en el Mercado Eléctrico Mayorista |       |        |               |
|--------------|--|-------|--------|---------------|
|              | \$   | \$/kW | \$/kWh | Importe (MXN) |
| Suministro   | 112.72   | 0.00  | 0.00   | 112.72        |
| Distribución | 0.00   | 0.00  | 69.31  | 69.31         |
| Transmisión  | 0.00   | 0.00  | 12.30  | 12.30         |
| CENACE       | 0.00   | 0.00  | 0.44   | 0.44          |
| Energía      | 0.00   | 0.00  | 62.29  | 62.29         |
| Capacidad    | 0.00   | 0.00  | 49.03  | 49.03         |
| SCnMEM(1)    | 0.00   | 0.00  | 0.42   | 0.42          |

**Apoyo Gubernamental 232.87**

| Desglose del importe a pagar |               |
|------------------------------|---------------|
| Concepto                     | Importe (MXN) |
| Energía                      | 73.64         |
| IVA 16%                      | 11.78         |
| Fac. del Periodo             | 85.42         |
| DAP(2)                       | 7.36          |
| <b>Total</b>                 | <b>92.78</b>  |

Fecha, hora y lugar de impresion:22/08/2025 07:48:10hrsAv. Diagonal Minas Palacios/nCol. San Rafael ChamapaNaucalpanNaucalpan De JuarezEdo, Mex,MexicoCP. 53660

(1) SCnMEM: Costos relacionados con los servicios del Mercado. (2) DAP: Derecho al Alumbrado Público. (3) Cargos o créditos: Diversos conceptos que se pueden incluir en el aviso recibo relacionados con el suministro.



53697 14-08-20 XAXX-010101 024 CFE  
01 571140804808 250810 00000093 3



33DL70E33314411Repartir

-1-



**\$93**

(NOVENTA Y TRES PESOS M.N.)

## CONSUMO HISTÓRICO

| Período                    | kWh | Importe  | Pagos    | Pendientes de Pago |
|----------------------------|-----|----------|----------|--------------------|
| del 25 MAR 25 al 23 MAY 25 | 66  | \$89,00  |          |                    |
| del 23 ENE 25 al 25 MAR 25 | 70  | \$94,00  |          |                    |
| del 25 NOV 24 al 23 ENE 25 | 70  | \$93,00  |          |                    |
| del 24 SEP 24 al 25 NOV 24 | 90  | \$120,00 |          |                    |
| del 24 JUL 24 al 24 SEP 24 | 90  | \$118,00 |          |                    |
| del 23 MAY 24 al 24 JUL 24 | 90  | \$117,00 |          |                    |
| del 25 MAR 24 al 23 MAY 24 | 79  | \$103,00 |          |                    |
| del 24 ENE 24 al 25 MAR 24 | 88  | \$113,00 |          |                    |
| del 24 NOV 23 al 24 ENE 24 | 87  | \$110,00 | \$110,00 |                    |
| del 25 SEP 23 al 24 NOV 23 | 86  | \$109,00 | \$109,00 |                    |
| del 25 JUL 23 al 25 SEP 23 | 89  | \$110,00 | \$110,00 |                    |

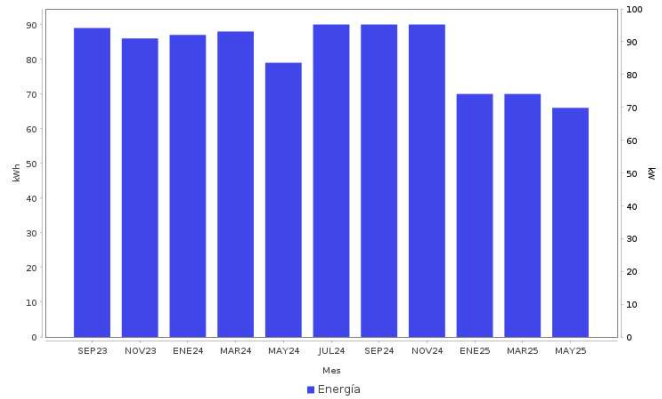

### AHORRO DE ENERGÍA INSTALACIÓN ELÉCTRICA

• Si los interruptores de seguridad están desgastados, reemplázalos; si los cables de la **caja de fusibles se calientan**, es necesario cambiarlos por otros del calibre adecuado.



**Datos Fiscales del Receptor Cadena Original Este documento es una representación impresa de un CFDI PPD**  
 RFC: RFC Razón Social: Régimen Fiscal: 000 Uso CFDI: CP: 00000 AC Folio: 000307044793 Folio Fiscal: N, Certificado del SAT: No, certificado del CSD: Fecha y hora de certificación: Unidad de medida: kWh

Instancias y recursos a disposición de los usuarios para atender quejas:



**¡AVISO IMPORTANTE!**

Tu comprobante fiscal es emitido por Comisión Federal de Electricidad con el RFC CFE 370814Q10. La suma de cada pequeña acción genera un gran cambio, cuidemos el medio ambiente. Nuestro compromiso es seguir conectados contigo.  
 Corte a partir del 11 AGO 2025.  
 Su consumo de energía eléctrica está dentro del rango de consumo BÁSICO, que es menor a 150 kWh bimestrales.

Conoce los servicios de los diferentes suministradores: <http://usuariocalificado.cre.gob.mx/UsuarioCalificado/ListadoSuministrador>

TAMBIÉN PUEDES PAGAR TU RECIBO EN:



Banco del Bienestar, Bancomer, Inbursa, Santander, Banamex, Banjerito, ScotiaBank, HSBC, CIBanco, Afirmé, Multiva, Banco del Bajío, Banco Azteca, BanCoopel  
 Son más de 100,000 establecimientos autorizados, consulta el portal [cfe.mx](http://cfe.mx) en la sección medios de pago.