



MÉXICO

INSTITUTO NACIONAL ELECTORAL CREDENCIAL PARA VOTAR



NOMBRE
ROSILLO
AVILES
MARIA GABRIELA

SEXO M

DOMICILIO
C VICENTE GUERRERO 19
COL SAN ANTONIO ZOMEYUCAN 53750
NAUCALPAN DE JUAREZ, MEX.

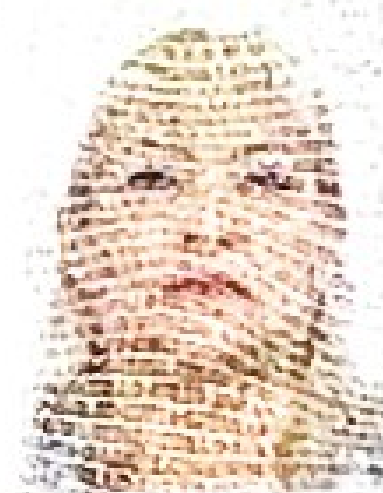

CLAVE DE ELECTOR RSAVGB67073011M600

CURP
ROAG670730MGTSVB13

AÑO DE REGISTRO
1991 04

Gabriela Rosillo A

FECHA DE NACIMIENTO
30/07/1967

SECCIÓN
3017

VIGENCIA
2023 - 2033



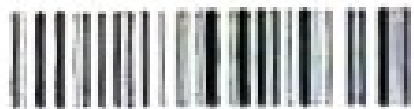

EL COMITÉ ELECTORAL

DE LOS ESTADOS UNIDOS MEXICANOS

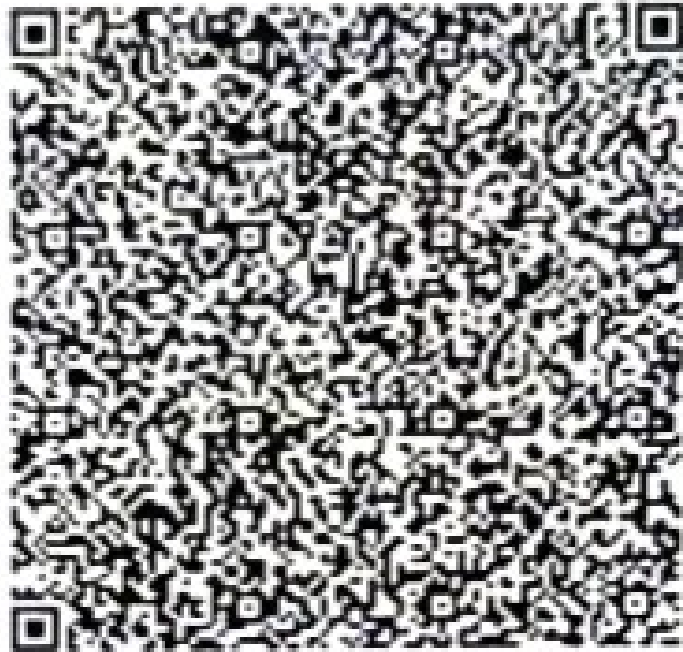
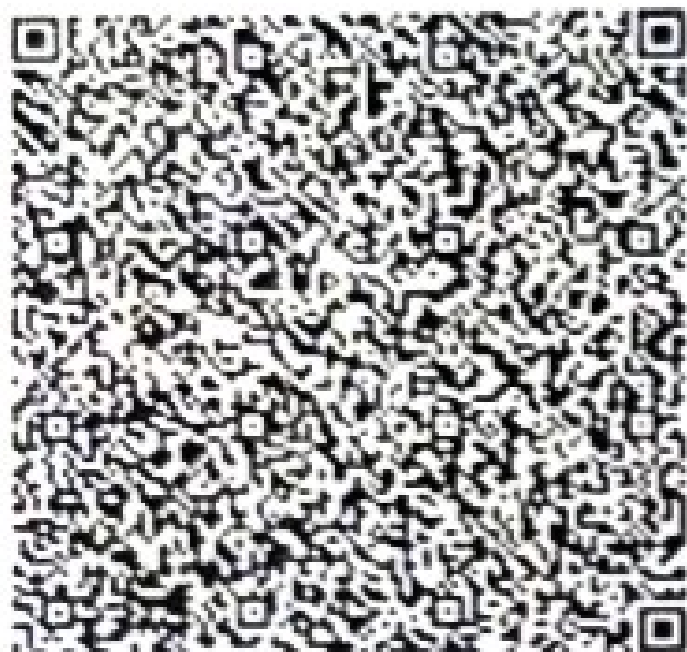
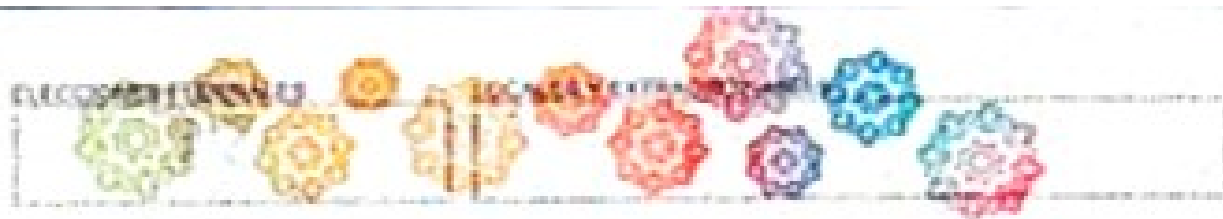

C006026

M^{ra} Gloria Cruz G

MARIA ELINA CRUZ GARCÍA
ENCARGADA DEL ESPACIO DE
LA SECRETARÍA EJECUTIVA DEL
INSTITUTO NACIONAL ELECTORAL

IDMEX2501418142<<3017022820779
6707301M3312315MEX<04<<34004<3
ROSILLO<AVILES<<MARIA<GABRIELA



ACE Scanner