



Comisión Federal de Electricidad®

Comisión Federal de Electricidad
Av. Paseo de la Reforma 164, Col. Juárez,
Alcaldía: Cuauhtémoc, Código Postal: 06600,
Ciudad de México. RFC: CFE370814Q10

CASTRO ENCISO GABRIELA

KRAKATOA 21 8 CP.53790

BENITO JUAREZC.P.53790

NAUCALPAN DE JUAREZ,MEX.

NO. DE SERVICIO:140180101515

RMU:53790 18-01-25 XAXX-010101 010 CFE

CUENTA:22DL70C322256220

LÍMITE DE PAGO:04 JUL 2025

CORTE A PARTIR:05 JUL 2025

TARIFA:01**NO. MEDIDOR:**589XUK

MULTIPLICADOR:1

NO HILOS:1

PERIODO FACTURADO:17 ABR 25-17 JUN 25

TOTAL A PAGAR:

\$201

(DOSCIENTOS UN PESOS M.N.)



Concepto	Lectura actual		Lectura anterior		Total periodo	Precio (MXN)	Subtotal (MXN)
	Medida <input checked="" type="checkbox"/> Estimada <input type="checkbox"/>		Medida <input checked="" type="checkbox"/> Estimada <input type="checkbox"/>				
Energía (kWh)	5,033		4,885		148		
Basico					148	1.079	159.69



Este gráfico refleja tu nivel de consumo. A menor uso, mayor apoyo.

Subtotal

Concepto	Costos de la energía en el Mercado Eléctrico Mayorista			Importe (MXN)
	\$	\$/kW	\$/kWh	
Suministro	112.72	0.00	0.00	112.72
Distribución	0.00	0.00	150.84	150.84
Transmisión	0.00	0.00	26.77	26.77
CENACE	0.00	0.00	0.96	0.96
Energía	0.00	0.00	132.31	132.31
Capacidad	0.00	0.00	104.19	104.19
SCnMEM(1)	0.00	0.00	0.92	0.92

Apoyo Gubernamental 369.02

Desglose del importe a pagar	
Concepto	Importe (MXN)
Energía	159.69
IVA 16%	25.55
Fac. del Periodo	185.24
DAP(2)	15.97
Total	201.21

Fecha, hora y lugar de impresion:30/07/2025 23:07:02hrsConocido Barranca Negros/nCol. Cto. Urb. InterlomasHuixquilucanHuixquilucanEdo. Mex.MexicoCP. 52786

(1) SCnMEM: Costos relacionados con los servicios del Mercado. (2) DAP: Derecho al Alumbrado Público. (3) Cargos o créditos: Diversos conceptos que se pueden incluir en el aviso recibo relacionados con el suministro.



53790 18-01-25 XAXX-010101 010 CFE
01 140180101515 250704 00000201 8



22DL70C322256220Repartir



\$201

(DOSCIENTOS UN PESOS M.N.)

CONSUMO HISTÓRICO

Período	kWh	Importe	Pagos	Pendientes de Pago
del 17 FEB 25 al 17 ABR 25	156	\$212.00		\$163.00
del 17 DIC 24 al 17 FEB 25	164	\$224.00		
del 16 OCT 24 al 17 DIC 24	155	\$208.00		
del 15 AGO 24 al 16 OCT 24	133	\$175.00		
del 17 JUN 24 al 15 AGO 24	130	\$170.00		
del 17 ABR 24 al 17 JUN 24	124	\$161.00		
del 16 FEB 24 al 17 ABR 24	144	\$186.00		
del 15 DIC 23 al 16 FEB 24	169	\$221.00		
del 13 OCT 23 al 15 DIC 23	172	\$224.00		
del 15 AGO 23 al 13 OCT 23	153	\$193.00		
del 16 JUN 23 al 15 AGO 23	132	\$163.00		
Adeudos anteriores:		\$2,666.00		

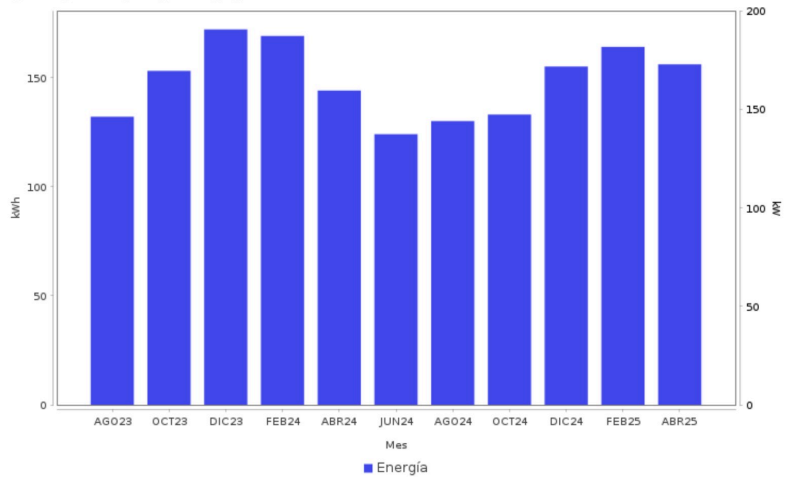

AHORRO DE ENERGÍA INSTALACIÓN ELÉCTRICA

- Si los interruptores de seguridad están desgastados, reemplázalos; si los cables de la **caja de fusibles se calientan**, es necesario cambiarlos por otros del calibre adecuado.



Datos Fiscales del Receptor Cadena Original Este documento es una representación impresa de un CFDI PPD
 RFC: RFC Razón Social: Régimen Fiscal: 000 Uso CFDI: CP: 00000 AC Folio: 000304884021 Folio Fiscal: N. Certificado del SAT: No. certificado del CSD: Fecha y hora de certificación: Unidad de medida: kWh



Instancias y recursos a disposición de los usuarios para atender quejas:



¡AVISO IMPORTANTE!

Tu comprobante fiscal es emitido por Comisión Federal de Electricidad con el RFC CFE 370814Q10. Optimiza la iluminación, durante el día abre ventanas para utilizar la luz natural, así ahorraras energía. Nuestro compromiso es seguir conectados contigo. Corte a partir del 05 JUL 2025. Su consumo de energía eléctrica esta dentro del rango de consumo BASICO, que es menor a 150 kWh bimestrales.

Conoce los servicios de los diferentes suministradores: <http://usuariocalificado.cre.gob.mx/UsuarioCalificado/ListadoSuministrador>

TAMBIÉN PUEDES PAGAR TU RECIBO EN:



Banco del Bienestar, Bancomer, Inbursa, Santander, Banamex, Banjercito, ScotiaBank, HSBC, CIBanco, Afirme, Multiva, Banco del Bajío, Banco Azteca, BanCoppel. Son más de 100,000 establecimientos autorizados, consulta el portal cfe.mx en la sección medios de pago.