

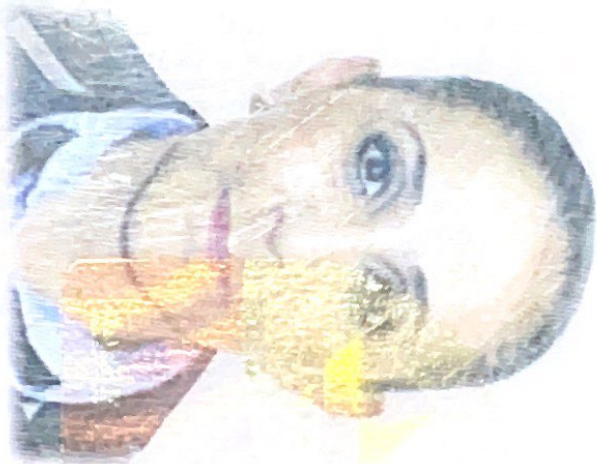

MÉXICO

INSTITUTO NACIONAL ELECTORAL
CREDENCIAL PARA VOTAR



NOMBRE

TELLO
CASTILLO
CLAUDIA LICETT

SEXO M

DOMICILIO

C 2DA DE CHACO 23
COL LAS AMERICAS 53040
NAUCALPAN DE JUAREZ, MEX.

CLAVE DE ELECTOR TLCSSL67041715M601

CURP

TECC670417MMCLSL02

AÑO DE REGISTRO

1991 02

FECHA DE NACIMIENTO

17/04/1967

SECCIÓN

2581

VIGENCIA

2020 - 2030

INSTITUTO NACIONAL ELECTORAL

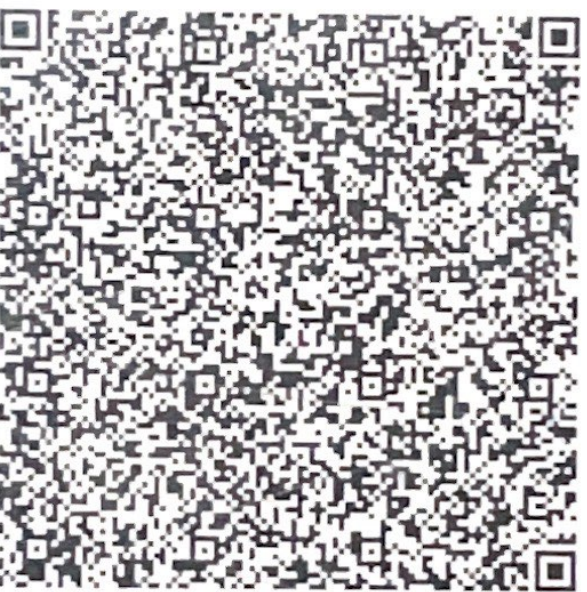
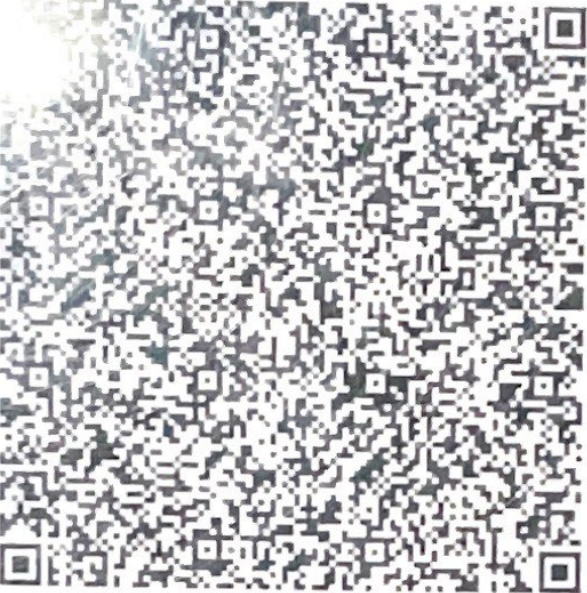

E001487

J. S. S. M.

EDMUNDO JACOBO MOLINA
SECRETARIO EJECUTIVO DEL
INSTITUTO NACIONAL ELECTORAL

MEX2028368494<<2581003331037
704171M3012316MEX<02<<07716<1
TELL0<CASTILLO<<CLAUDIA<LICETT