



Comisión Federal de Electricidad®

Comisión Federal de Electricidad  
Av. Paseo de la Reforma 164, Col. Juárez,  
Alcaldía: Cuauhtémoc, Código Postal: 06600,  
Ciudad de México. RFC: CFE370814Q10

### ALEJO JUAREZ

CDA 21 DE ENERO 58  
SOLEDAD Y AV DE LA ALTAMIRA  
CAPULIN SOLEDADC.P.53730  
NAUCALPAN DE JUAREZ,MEX.

**NO. DE SERVICIO:**140890800480

**RMU:**53730 89-08-18 XAXX-010101 001 CFE

**CUENTA:**18DL70E331822040

**LÍMITE DE PAGO:**30 JUN 2025

**CORTE A PARTIR:**01 JUL 2025

**TARIFA:**01 **NO. MEDIDOR:**D024726

**MULTIPLICADOR:**1  
**NO HILOS:**1

**PERIODO FACTURADO:**15 ABR 25-13 JUN 25

TOTAL A PAGAR:

# \$68

(SESENTA Y OCHO PESOS M.N.)



Concepto	Lectura actual		Lectura anterior		Total periodo	Precio (MXN)	Subtotal (MXN)
	Medida <input checked="" type="checkbox"/> Estimada <input type="checkbox"/>		Medida <input checked="" type="checkbox"/> Estimada <input type="checkbox"/>				
<b>Energía (kWh)</b>	1,178		1,159		19		
Basico					19	1.079	20.50



Este gráfico refleja tu nivel de consumo. A menor uso, mayor apoyo.

Subtotal

Concepto	Costos de la energía en el Mercado Eléctrico Mayorista			
	\$	\$/kW	\$/kWh	Importe (MXN)
Suministro	0.00	0.00	0.00	0.00
Distribución	0.00	0.00	0.00	0.00
Transmisión	0.00	0.00	0.00	0.00
CENACE	0.00	0.00	0.00	0.00
Energía	0.00	0.00	0.00	0.00
Capacidad	0.00	0.00	0.00	0.00
SCnMEM(1)	0.00	0.00	0.00	0.00

Desglose del importe a pagar	
Concepto	Importe (MXN)
Energía	53.95
IVA 16%	8.63
Fac. del Periodo	62.58
DAP(2)	5.40
<b>Total</b>	<b>67.98</b>

Fecha, hora y lugar de impresión:27/07/2025 12:16:23hrsAv. Diagonal Minas Palacios/n.Col. San Rafael ChamapaNaucalpanNaucalpan De JuarezEdo. Mex.MexicoCP. 53660

(1) SCnMEM: Costos relacionados con los servicios del Mercado. (2) DAP: Derecho al Alumbrado Público. (3) Cargos o créditos: Diversos conceptos que se pueden incluir en el aviso recibo relacionados con el suministro.



53730 89-08-18 XAXX-010101 001 CFE  
**01 140890800480 250630 00000068 4**



18DL70E331822040Reparitir



(SESENTA Y OCHO PESOS M.N.)

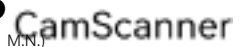

# CONSUMO HISTÓRICO

Período	kWh	Importe	Pagos	Pendientes de Pago
del 13 FEB 25 al 15 ABR 25	35	\$68.00	\$68.00	
del 13 DIC 24 al 13 FEB 25	50	\$67.00	\$67.00	
del 14 OCT 24 al 13 DIC 24	48	\$66.00	\$66.00	
del 13 AGO 24 al 14 OCT 24	63	\$83.00	\$83.00	
del 13 JUN 24 al 13 AGO 24	57	\$75.00	\$75.00	
del 15 ABR 24 al 13 JUN 24	33	\$65.00	\$65.00	
del 14 FEB 24 al 15 ABR 24	36	\$64.00	\$64.00	
del 14 DIC 23 al 14 FEB 24	32	\$64.00	\$64.00	
del 11 OCT 23 al 14 DIC 23	42	\$64.00	\$64.00	
del 11 AGO 23 al 11 OCT 23	40	\$62.00	\$62.00	
del 14 JUN 23 al 11 AGO 23	17	\$62.00	\$62.00	

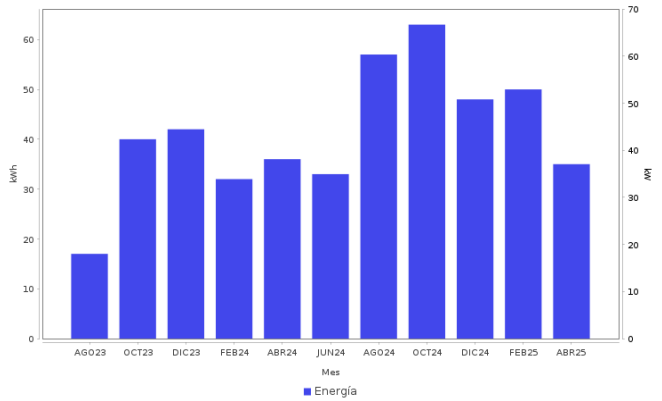

## AHORRO DE ENERGÍA INSTALACIÓN ELÉCTRICA

- Si los interruptores de seguridad están desgastados, reemplázalos; si los cables de la **caja de fusibles se calientan**, es necesario cambiarlos por otros del calibre adecuado.



**Datos Fiscales del Receptor Cadena Original Este documento es una representación impresa de un CFDI PPD**  
 RFC: RFC Razón Social: Régimen Fiscal: 000 Uso CFDI: CP: 00000 AC Folio: 000304659788 Foto Fiscal: N. Certificado del SAT: No. certificado del CSD: Fecha y hora de certificación: Unidad de medida: kWh

Instancias y recursos a disposición de los usuarios para atender quejas:



**¡AVISO IMPORTANTE!**

Tu comprobante fiscal es emitido por Comisión Federal de Electricidad con el RFC CFE 370814Q10. Optimiza la iluminación, durante el día abre ventanas para utilizar la luz natural, así ahorraras energía. Nuestro compromiso es seguir conectados contigo. Corte a partir del 01 JUL 2025. Usted consume menos de 50 kWh al bimestre.

Conoce los servicios de los diferentes suministradores: <http://usuariocalificado.cre.gov.mx/UsuarioCalificado/ListadoSuministrador>

TAMBIÉN PUEDES PAGAR TU RECIBO EN:



Banco del Bienestar, Bancomer, Inbursa, Santander, Banamex, Banjercito, Scotiabank, HSBC, Cí Banco, Afirme, Multiva, Banco del Bajío, Banco Azteca, BanCoppel.

Son más de 100,000 establecimientos autorizados, consulta el portal [cfe.mx](http://cfe.mx) en la sección medios de pago.