



Comisión Federal de Electricidad®

Comisión Federal de Electricidad
Av. Paseo de la Reforma 164, Col. Juárez,
Alcaldía: Cuauhtémoc, Código Postal: 06600,
Ciudad de México. RFC: CFE370814Q10

SANCHEZ BENITEZ PEDRO

IGNACIO ZARAGOZA 7 B
MORELOS FCO VILLA
PRADERAS DE SAN MATEO. C.P. 53228
NAUCALPAN DE JUAREZ, MEX.

TOTAL A PAGAR:

\$523

(QUINIENTOS VEINTITRES PESOS M.N.)

NO. DE SERVICIO : 571230103833

RMU : 53228 23-01-20 SABP-620531.005 CFE

CUENTA : 35DL70A311353391

LÍMITE DE PAGO: 12 JUN 2025

**CORTE A PARTIR:
13 JUN 2025**

**TARIFA: 01 NO. MEDIDOR: AWW479 MULTIPLICADOR: 1
HILOS: 1**

PERIODO FACTURADO: 26 MAR 25 - 26 MAY 25

¡DESCARGA LA GUÍA DE
CONSUMO RESPONSABLE!

SOMOS MÁS QUE AHORRO

Concepto	Lectura actual		Lectura anterior		Total periodo	Precio (MXN)	Subtotal (MXN)
	Medida <input checked="" type="checkbox"/>	Estimada <input type="checkbox"/>	Medida <input checked="" type="checkbox"/>	Estimada <input type="checkbox"/>			
Energía (kWh)	03524		03222		302		
Básico					150	1.075	161.25
Intermedio					130	1.305	169.65
Excedente					22	3.819	84.01
Suma					302		414.91



Este gráfico refleja tu nivel de consumo. A menor uso, mayor apoyo.

Subtotal



Concepto	Costos de la energía en el Mercado Eléctrico Mayorista			
	\$	\$/kW	\$/kWh	Importe (MXN)
Suministro	112.72	0.00	0.00	112.72
Distribución	0.00	0.00	264.13	264.13
Transmisión	0.00	0.00	54.63	54.63
CENACE	0.00	0.00	1.96	1.96
Energía	0.00	0.00	269.69	269.69
Capacidad	0.00	0.00	211.70	211.70
SCnMEM(1)	0.00	0.00	1.87	1.87

Desglose del importe a pagar	
Concepto	Importe (MXN)
Energía	414.92
IVA 16%	66.39
Fac. del Periodo	481.31
DAP(2)	41.49
Total	\$522.80

Apoyo Gubernamental 501.78

(1) SCnMEM: Costos relacionados con los servicios del Mercado. (2) DAP: Derecho al Alumbrado Público. (3) Cargos o créditos: Diversos conceptos que se pueden incluir en el aviso recibo relacionados con el suministro.

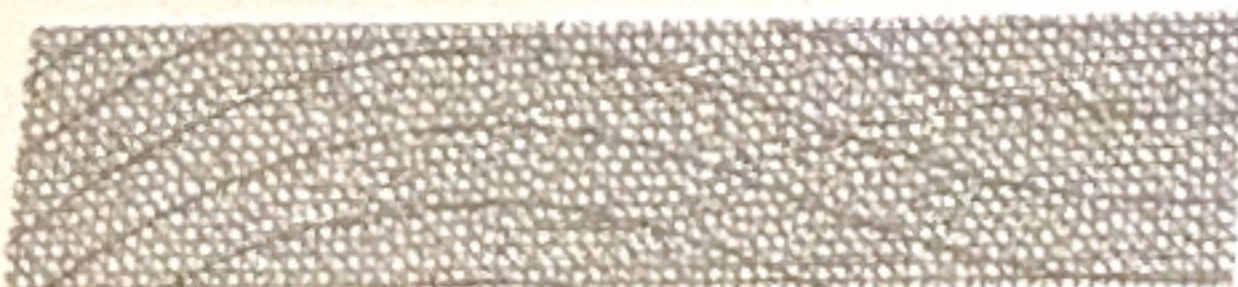

Fecha, hora y lugar de impresión: 28 MAY 25 12:22:41 hrs. Av. De Los Alcañares s/n Col. Jardines De San Mateo Naucalpan Naucalpan De Juarez Edo. Mex. Mexico

53228 23-01-20 SABP-620531 005 CFE
01 571230103833 250612 000000523 6



35DL70A311353391

Repartir

CFE-contigo



\$523

(QUINIENTOS VEINTITRES PESOS M.N.)

PORTE PAGADO
CARTAS
CA09-02288
AUTORIZADO POR SEPOMEX