



Comisión Federal de Electricidad®

CFE Suministrador de Servicios Básicos
Pío Roldano No. 14, colonia Cuauhtémoc,
Alcaldía Cuauhtémoc, Código Postal 06300,
Ciudad de México, H.C. CSS160330017

EUFRASIA RONCES U

4 DE DICIEMBRE 3
BALCONES DE CHAMAPA
NAUCALPAN DE JUAREZ, MEX.

NO. DE SERVICIO : 140870701370

RMU : 53708 87-07-28 XAXX-010101 002 CFE

CUENTA : 06DL70E318071980

LÍMITE DE PAGO: 22 JUN 2024

**CORTE A PARTIR:
23 JUN 2024**

**TARIFA: 01 NO. MEDIDOR: C325YE MULTIPLICADOR: 1
HILOS:**

PERIODO FACTURADO: 06 FEB 24 - 05 JUN 24

**TOTAL A PAGAR:
\$119,857**

(CIENTO DIECINUEVE MIL OCHOCIENTOS
CINCUENTA Y SIETE PESOS M.N.)

¿QUIERES RECIBIR TU RECIBO DIGITAL?

En 3 Pasos:

1. Escanea el QR.
2. Actualiza tus datos.
3. Listo.



Concepto	Lectura actual		Lectura anterior		Total periodo	Precio (MXN)	Subtotal (MXN)
	Medida <input checked="" type="checkbox"/>	Estimada <input type="checkbox"/>	Medida <input checked="" type="checkbox"/>	Estimada <input type="checkbox"/>			
Energía (kWh)	20254		19398		856		



Este gráfico refleja tu nivel de consumo. A menor uso, mayor apoyo.

Subtotal

Costos de la energía en el Mercado Eléctrico Mayorista					Desglose del importe a pagar	
Concepto	\$	\$/kW	\$/kWh	Importe (MXN)	Concepto	Importe (MXN)
Suministro	227.44	0.00	0.00	227.44	Energía	1,716.61
Distribución	0.00	0.00	734.37	734.37	IVA 16%	274.66
Transmisión	0.00	0.00	151.42	151.42	Fac. del Periodo	1,991.27
CENACE	0.00	0.00	5.57	5.57	DAP(2)	171.66
Energía	0.00	0.00	739.58	739.58	Adeudo Anterior	117,694.31
Capacidad	0.00	0.00	580.37	580.37	Total	\$119,857.24
SCnMEM(1)	0.00	0.00	5.31	5.31		

Apoyo Gubernamental 727.45

(1) SCnMEM: Costos relacionados con los servicios del Mercado. (2) DAP: Derecho al Alumbrado Público. (3) Cargos o créditos: Diversos conceptos que se pueden incluir en el aviso recibo relacionados con el suministro.

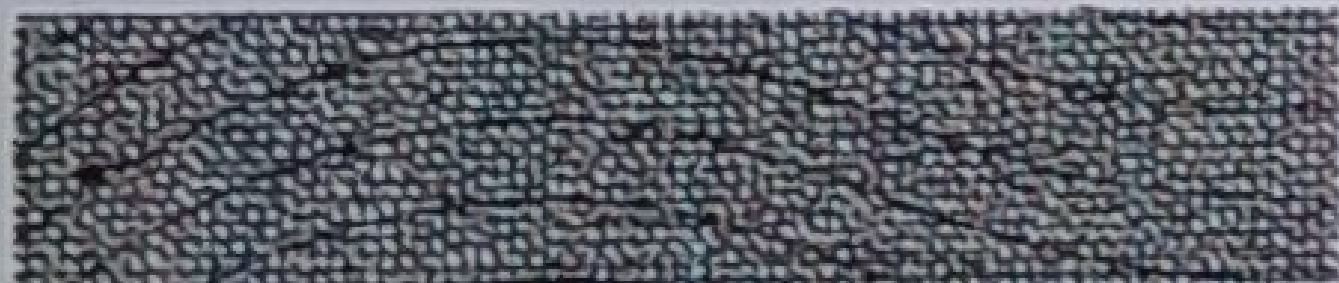

Fecha, hora y lugar de impresión: 07 JUN 24 02:47:40 hrs. Av. Diagonal Minas Palacio s/n Col. San Rafael Chamape Naucalpan Naucalpan De Juárez Edo. Mex.

53708 87-07-28 XAXX-010101 002 CFE

01 140870701370 240622 000119857 8

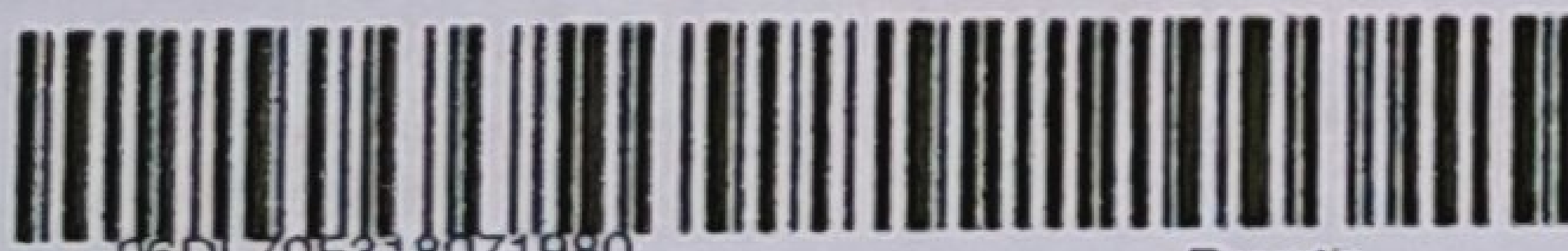

06DL70E318071980

Repartir

006-

CFE contigo



\$119,857

(CIENTO DIECINUEVE MIL OCHOCIENTOS CINCUENTA Y SIETE PESOS M.N.)

PORTE PAGADO
CARTAS
CA09-02298
AUTORIZADO POR SEPOMEX

CONSUMO HISTÓRICO

Período	kWh	Importe	Pagos	Pendientes de Pago
del 06 DIC 23 al 06 FEB 24	602	\$2,229.00		\$2,229.00
del 04 OCT 23 al 06 DIC 23	586	\$1,772.00		\$1,772.00
del 03 AGO 23 al 04 OCT 23	537	\$1,633.00		\$1,633.00
del 06 JUN 23 al 03 AGO 23	411	\$958.00		\$958.00
del 04 ABR 23 al 06 JUN 23	412	\$951.00		\$951.00
del 03 FEB 23 al 04 ABR 23	590	\$1,703.00		\$1,703.00
del 06 DIC 22 al 03 FEB 23	628	\$1,844.00		\$1,844.00
del 05 OCT 22 al 06 DIC 22	671	\$2,002.00		\$2,002.00
del 03 AGO 22 al 05 OCT 22	59	\$68.00		\$68.00
del 03 JUN 22 al 03 AGO 22	282	\$363.00		\$363.00
del 05 ABR 22 al 03 JUN 22	357	\$661.00		\$661.00
Adeudos Anteriores				\$103,610.00

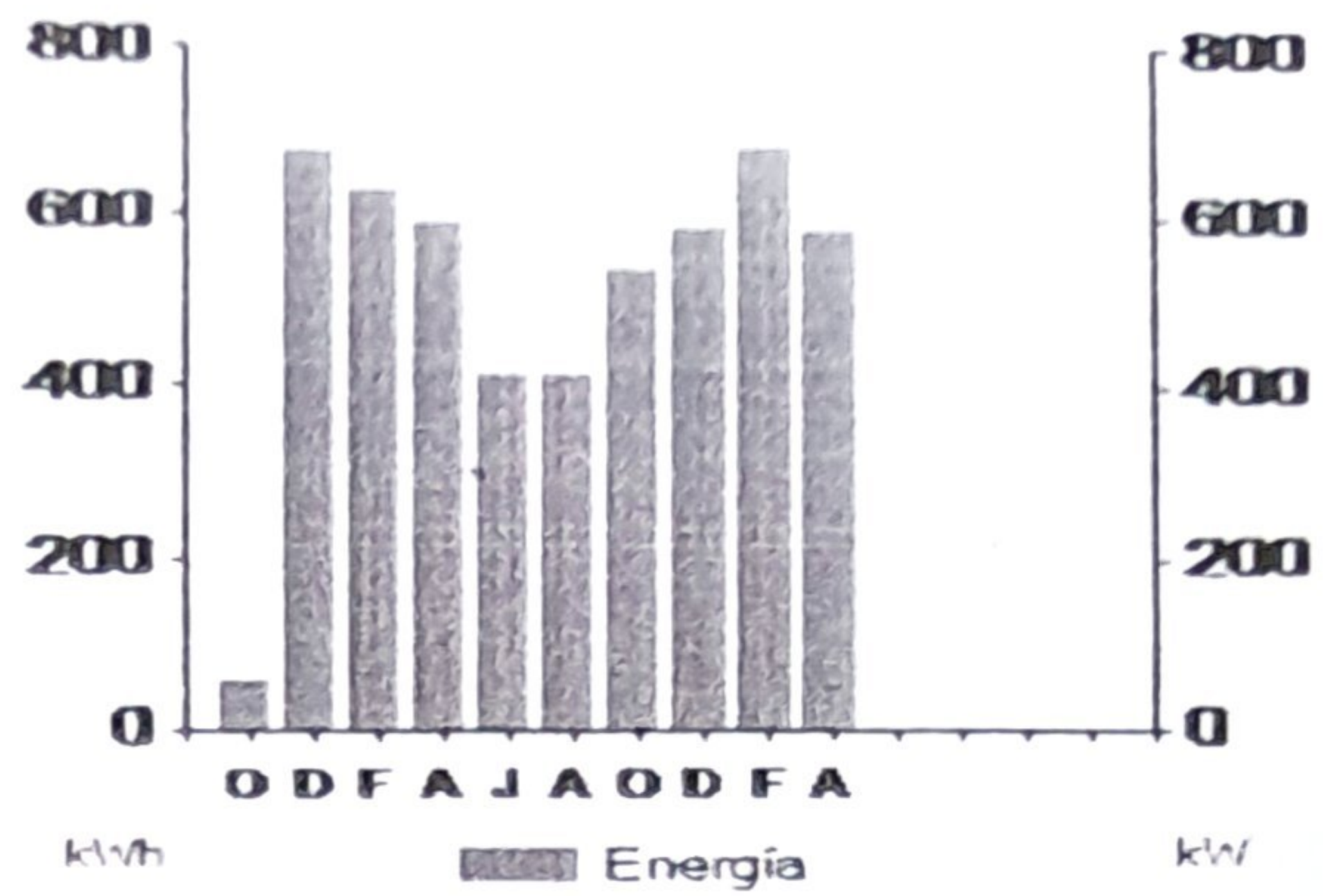

¡AHORA POR TELEGRAM!

Consúltanos en
Telegram
CFEContigoBot



Datos Fiscales del Receptor Cadena Original Este documento es una representación impresa de un CFDI PPD
RFC: RFC Razón Social: Régimen Fiscal: General de Ley Personas Morales, Uso CFDI: Gastos en general. CP: 00000 Serie: LA Folio: 000285006859 Folio Fiscal: N. Certificado del SAT: No. certificado del CSD: Fecha y Hora de certificación: Unidad de medida: kWh

Instancias y recursos a disposición de los usuarios para atender quejas:



Suministrador de Servicios Básicos

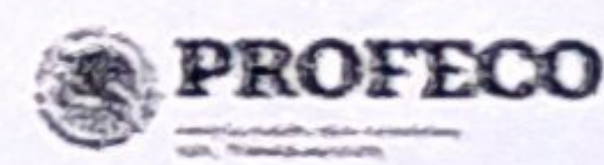

¡AVISO IMPORTANTE!

Corte a partir del 23 JUN 2024.
Hemos registrado la lectura de su medidor. Sobre la base de su consumo real se determinaron las diferencias a aplicar en sus facturas, desde la fecha que se inició la estimación hasta la fecha que se tomó la lectura real de su medidor.
Le invitamos a que se registre en nuestro portal y disfrute de la comodidad de nuestros servicios en línea.

Partner: Copyright (c) 2005-2014 emplea Software GmbH, Tübingen (Germany)

Conoce los servicios de los diferentes suministradores: <http://usuariocalificado.cre.gob.mx/UsuarioCalificado/ListadoSuministrador>

¡Tú eliges
dónde pagar!

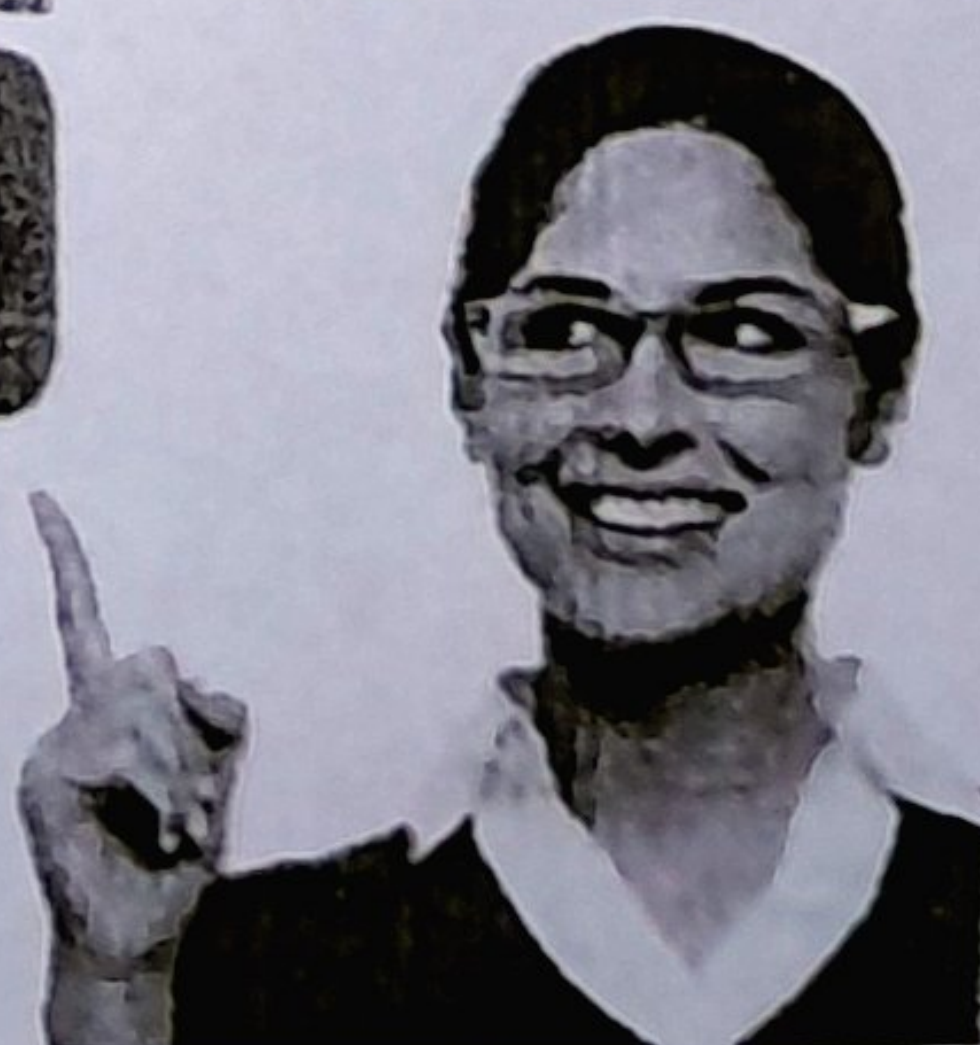
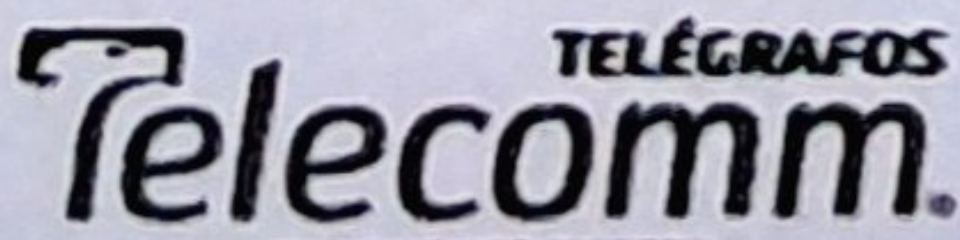
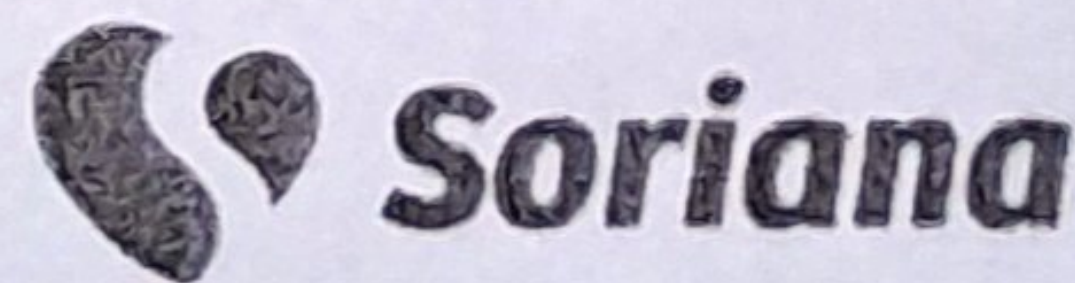

Banco del Bienestar, Bancoramer, Inbursa, Santander, Banamex, Banjerencia, Scotiabank, HSBC, Citibanco, Afirma, Multiva, Banco del Bajío, Banco Azteca, CXXO, Coppeal

Son más de 100,000 establecimientos autorizados, consulta el portal cfe.mx en la sección medios de pago.