



Comisión Federal de Electricidad®

Comisión Federal de Electricidad
Av. Paseo de la Reforma 164, Col. Juárez,
Alcaldía: Cuauhtémoc, Código Postal: 06600,
Ciudad de México. RFC: CFE370814Q10

HERLINDA CUADROS

EBANO 19

LOMA LINDAC.P.52786
NAUCALPAN DE JUAREZ,MEX.

NO. DE SERVICIO:140970300186

RMU:52786 97-03-12 XAXX-010101 001 CFE

CUENTA:24DL70F325225440

LÍMITE DE PAGO:06 JUL 2025

CORTE A PARTIR:07 JUL 2025

TARIFA:01 **NO. MEDIDOR:**RP894P

MULTIPLICADOR:1
NO HILOS:1

PERIODO FACTURADO:21 ABR 25-19 JUN 25

TOTAL A PAGAR:

\$68

(SESENTA Y OCHO PESOS M.N.)



Concepto	Lectura actual		Lectura anterior		Total periodo	Precio (MXN)	Subtotal (MXN)
	Medida <input checked="" type="checkbox"/> Estimada <input type="checkbox"/>		Medida <input checked="" type="checkbox"/> Estimada <input type="checkbox"/>				
Energía (kWh) Basico	546		546		0	1.079	0.00



Este gráfico refleja tu nivel de consumo. A menor uso, mayor apoyo.

Subtotal

Concepto	Costos de la energía en el Mercado Eléctrico Mayorista			
	\$	\$/kW	\$/kWh	Importe (MXN)
Suministro	0.00	0.00	0.00	0.00
Distribución	0.00	0.00	0.00	0.00
Transmisión	0.00	0.00	0.00	0.00
CENACE	0.00	0.00	0.00	0.00
Energía	0.00	0.00	0.00	0.00
Capacidad	0.00	0.00	0.00	0.00
SCnMEM(1)	0.00	0.00	0.00	0.00

Desglose del importe a pagar	
Concepto	Importe (MXN)
Energía	53.95
IVA 16%	8.63
Fac. del Periodo	62.58
DAP(?)	5.40
Total	67.98

Fecha, hora y lugar de impresión:15/07/2025 17:08:26hrsAv. De Los Alcañores/nCol. Jardines De San MateoNaucalpanNaucalpan De JuarezEdo. Mex.MexicoCP. 53100

(1) SCnMEM: Costos relacionados con los servicios del Mercado. (2) DAP: Derecho al Alumbrado Público. (3) Cargos o créditos: Diversos conceptos que se pueden incluir en el aviso recibo relacionados con el suministro.



52786 97-03-12 XAXX-010101 001 CFE
01 140970300186 250706 000000068 7



24DL70F325225440Repartir



\$68

(SESENTA Y OCHO PESOS M.N.)

CONSUMO HISTÓRICO

Período	kWh	Importe	Pagos	Pendientes de Pago
del 17 FEB 25 al 21 ABR 25	0	\$68.00		\$68.00
del 18 DIC 24 al 17 FEB 25	0	\$67.00		
del 17 OCT 24 al 18 DIC 24	0	\$66.00		
del 16 AGO 24 al 17 OCT 24	24	\$66.00		
del 18 JUN 24 al 16 AGO 24	42	\$65.00		
del 18 ABR 24 al 18 JUN 24	21	\$65.00		
del 16 FEB 24 al 18 ABR 24	27	\$65.00		
del 18 DIC 23 al 16 FEB 24	47	\$64.00		
del 16 OCT 23 al 18 DIC 23	67	\$65.00		
del 16 AGO 23 al 16 OCT 23	60	\$75.00		
del 19 JUN 23 al 16 AGO 23	55	\$68.00		
Adeudos anteriores:		\$1,539.00		

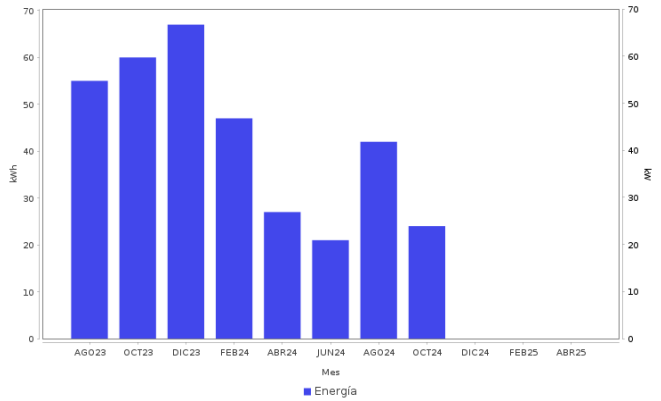

AHORRO DE ENERGÍA INSTALACIÓN ELÉCTRICA

- Si los interruptores de seguridad están desgastados, reemplázalos;
- si los cables de la **caja de fusibles se calientan**, es necesario cambiarlos por otros del calibre adecuado.



Datos Fiscales del Receptor Cadena Original Este documento es una representación impresa de un CFDI PPD
 RFC: RFC Razón Social: Régimen Fiscal: 000 Uso CFDI: CP: 00000 AC Folio: 000305002329 Foto Fiscal: N. Certificado del SAT: No. certificado del CSD: Fecha y hora de certificación: Unidad de medida: kWh



Instancias y recursos a disposición de los usuarios para atender quejas:



¡AVISO IMPORTANTE!

Tu comprobante fiscal es emitido por Comisión Federal de Electricidad con el RFC CFE 370814QI0.
 Optimiza la iluminación, durante el día abre ventanas para utilizar la luz natural, así ahorraras energía. Nuestro compromiso es seguir conectados contigo.
 Corte a partir del 07 JUL 2025.
 Su medidor no registro consumo en este bimestre.

Conoce los servicios de los diferentes suministradores: <http://usuariocalificado.cre.gov.mx/UsuarioCalificado/ListadoSuministrador>

TAMBIÉN PUEDES PAGAR TU RECIBO EN:



Banco del Bienestar, Bancomer, Inbursa, Santander, Banamex, Banjercito, Scotiabank, HSBC, C/Banco, Afirmé, Multiva, Banco del Bajío, Banco Azteca, BanCoppel.
 Son más de 100,000 establecimientos autorizados, consulta el portal cfe.mx en la sección medios de pago.