



MÉXICO

INSTITUTO NACIONAL ELECTORAL
CREDENCIAL PARA VOTAR



SEXO M

NOMBRE
VELAZQUEZ
GALLEGOS
MARIA DE LA LUZ

DOMICILIO
CDA 2DA DE CENTENARIO 3
COL SAN ANTONIO ZOMEYUCAN 53570
NAUCALPAN DE JUAREZ, MEX.



CLAVE DE ELECTOR VLGLLZ02101509M900
CURP VEGLO21015MDFLZ A8
FECHA DE NACIMIENTO 15/10/2002
SECCION 3017
ANO DE REGISTRO 2022 02
VIGENCIA 2025 - 2035

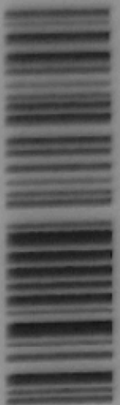

ELECCIONES GENERALES

LOCALES Y EXTRAORDINARIAS

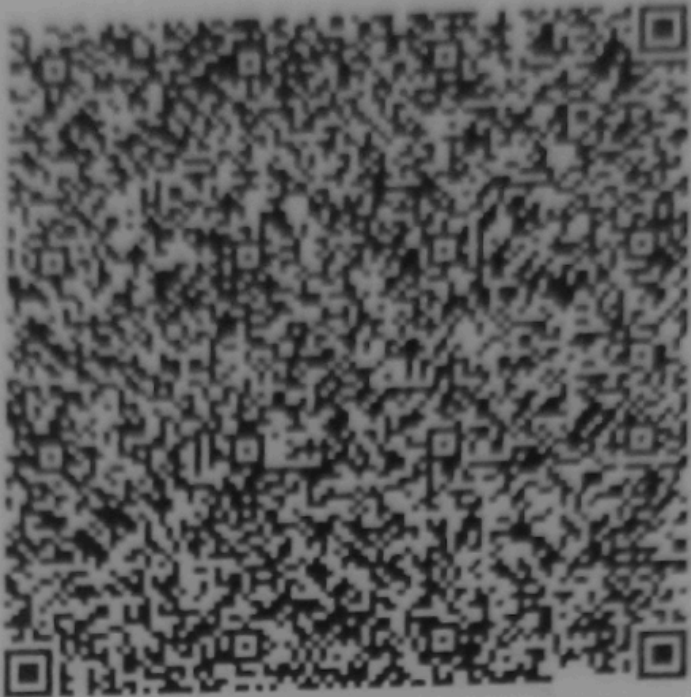

IDMEX2742006577<<<30171322362520
0210155M3512311MEX<02<<<04607<8
VELAZQUEZ<GALLEGO<<MARIIA<DE<LA



A001289

CLAUDIA ABEL 27 SEP 2010
SECRETARIA EJECUTIVA DEL
INSTITUTO NACIONAL SE ELECTORA