



Comisión Federal de Electricidad®

Comisión Federal de Electricidad
Av. Paseo de la Reforma 164, Col. Juárez,
Alcaldía: Cuauhtémoc, Código Postal: 06600,
Ciudad de México. RFC: CFE370814Q10

COINTA TINAJERO RUIZ

SIERRA HERMOSA 137
TLAXCALA Y P EL SORDO
BENITO JUAREZ, C.P. 53790
NAUCALPAN DE JUAREZ, MEX.

TOTAL A PAGAR:

\$262

(DOSCIENTOS SESENTA Y DOS PESOS M.N.)

NO. DE SERVICIO : 140050603080

RMU : 53790 05-06-10 XAXX-010101.001 CFE

CUENTA : 18DL70C321862230

LÍMITE DE PAGO: 04 MAY 2025

**CORTE A PARTIR:
05 MAY 2025**

**TARIFA: 01 NO. MEDIDOR: D698948 MULTIPLICADOR: 1
HILOS: 1**

PERIODO FACTURADO: 13 FEB 25 - 15 ABR 25

¡DESCARGA LA GUÍA DE CONSUMO RESPONSABLE!

SOMOS MÁS QUE AHORRO

Concepto	Lectura actual		Lectura anterior		Total periodo	Precio (MXN)	Subtotal (MXN)
	Medida	Estimada	Medida	Estimada			
Energía (kWh)	01784		01598		186		
Básico					150	1.071	160.65
Intermedio					36	1.300	46.80
Suma					186		207.45

Este gráfico refleja tu nivel de consumo. A menor uso, mayor apoyo.

Subtotal



Costos de la energía en el Mercado Eléctrico Mayorista					Desglose del importe a pagar	
Concepto	\$	\$/KW	\$/KWh	Importe (MXN)	Concepto	Importe (MXN)
Suministro	112.72	0.00	0.00	112.72	Energía	207.45
Distribución	0.00	0.00	189.57	189.57	IVA 16%	33.19
Transmisión	0.00	0.00	33.65	33.65	Fac. del Periodo	240.64
CENACE	0.00	0.00	1.21	1.21	DAP(?)	20.75
Energía	0.00	0.00	166.28	166.28	Total	\$261.39
Capacidad	0.00	0.00	130.94	130.94		
SCnMEM(?)	0.00	0.00	1.15	1.15		

Apoyo Gubernamental 428.07

(1) SCnMEM: Costos relacionados con los servicios del Mercado. (2) DAP: Derecho al Alumbrado Público. (3) Cargos o créditos: Diversos conceptos que se pueden incluir en el aviso recibo relacionados con el suministro.

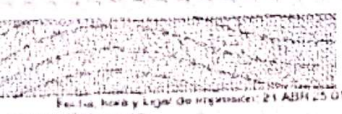

CFE contigo



53790 05-06-10 XAXX-010101.001 CFE
01 140050603080 250504 00000262 6



18DL70C321862230

Repartir

-913-

\$262

(DOSCIENTOS SESENTA Y DOS PESOS M.N.)

PORTE PAGADO
CARTAS
CASH-ON-DE
AUTORIZADO POR SERVICIO