



Comisión Federal de Electricidad®

Comisión Federal de Electricidad  
Av. Paseo de la Reforma 164, Col. Juárez,  
Alcaldía: Cuauhtémoc, Código Postal: 06600,  
Ciudad de México. RFC: CFE370814Q10

### ISLAS IBANEZ PATRICIO MODESTO

FRESNO 1  
SAN JOSE POZA HONDA, C.P. 53698  
SAN FRANCISCO CHIMAL, MEX.

TOTAL A PAGAR:

**\$67**

(SESENTA Y SIETE PESOS M.N.)

**NO. DE SERVICIO : 571150213557**

**RMU : 53698 15-02-27 XAXX-010101 005 CFE**

**CUENTA : 35DL70E323541130**

**LÍMITE DE PAGO: 12 ABR 2025**

**CORTE A PARTIR:  
13 ABR 2025**

**TARIFA: 01 NO. MEDIDOR: 807AHF MULTIPLICADOR:  
RILOS: 1**

**PERIODO FACTURADO: 24 ENE 25 - 26 MAR 25**

¡DESCARGA LA GUÍA DE CONSUMO RESPONSABLE!

SOMOS MÁS QUE AHORRO

Concepto	Lectura actual		Lectura anterior		Total periodo	Precio (MXN)	Subtotal (MXN)
	Medida x	Estimada	Medida x	Estimada			
<b>Energía (kWh)</b>	05948		05937		11		
Básico					11	1.067	11.73
Suma					11		11.73

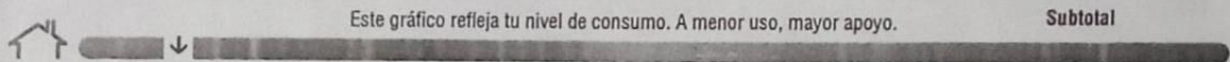

Concepto	Costos de la energía en el Mercado Eléctrico Mayorista				Desglose del importe a pagar	
	\$	\$/kW	\$/kWh	Importe (MXN)	Concepto	Importe (MXN)
Suministro	0.00	0.00	0.00	0.00	Energía	53.35
Distribución	0.00	0.00	0.00	0.00	IVA 16%	8.54
Transmisión	0.00	0.00	0.00	0.00	Fac. del Periodo	61.89
CENACE	0.00	0.00	0.00	0.00	DAP(2)	5.34
Energía	0.00	0.00	0.00	0.00	<b>Total</b>	<b>\$67.23</b>
Capacidad	0.00	0.00	0.00	0.00		
SCnMEM(1)	0.00	0.00	0.00	0.00		

(1) SCnMEM. Costos relacionados con los servicios del Mercado. (2) DAP. Derecho al Alumbrado Público. (3) Cargos o créditos: Diversos conceptos que se pueden incluir en el aviso recibo relacionados con el suministro.



53698 15-02-27 XAXX-010101 005 CFE  
01 571150213557 250412 000000067 4

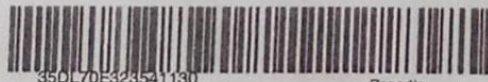

35DL70E323541130

Repartir

CFE contigo



**\$67**

(SESENTA Y SIETE PESOS M.N.)

PORTE PAGADO  
CARTAS  
CAGB-02255  
AUTORIZADO POR SEPOMEX