



MÉXICO INSTITUTO NACIONAL ELECTORAL
CREDENCIAL PARA VOTAR



NOMBRE
VAZQUEZ
VELASQUEZ
YANETH
DOMICILIO
C EMILIANO ZAPATA 49
COL EL OLIVAR 53520
NAUCALPAN DE JUAREZ, MEX.
CLAVE DE ELECTOR VZVLYN78062615M400
CURP VAVY780626MMCZLN00

FECHA DE NACIMIENTO
26/06/1978
SEXO M



ESTADO 15 MUNICIPIO 058 SECCIÓN 2878
LOCALIDAD 0001 EMISIÓN 2016 VIGENCIA 2026
AÑO DE REGISTRO 1996 03



VALIDACION FEDERAL APLICACION DEL CREDENCIAL

INE

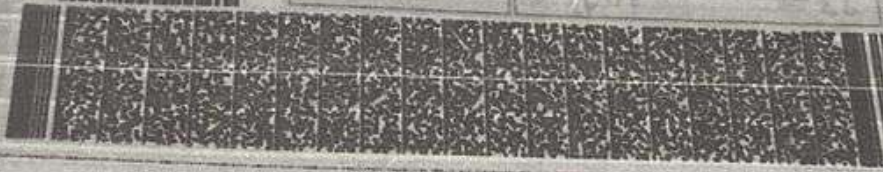

Yaneth

[Signature]

EDMUNDO... SECRETARIO EJECUTIVO DEL INSTITUTO NACIONAL ELECTORAL

IDMEX1511225863<<2878024666823
7806267M2612317MEX<03<<34192<<
VAZQUEZ<VELASQUEZ<<YANETH<<<<