



Comisión Federal de Electricidad®

Comisión Federal de Electricidad  
Av. Paseo de la Reforma 164, Col. Juárez,  
Alcaldía: Cuauhtémoc, Código Postal: 06600,  
Ciudad de México. RFC: CFE370814Q10

**REYES RESENDIZ MARIA DEL ROSAR**

SANDIA 71 . . CP.53427  
GUANABANA NUEZ  
LAS HUERTAS 3A SECCIONC.P.53427  
NAUCALPAN DE JUAREZ,MEX.

**NO. DE SERVICIO:**571170904386

**RMU:**53427 17-09-26 RERR-861126 015 CFE

**CUENTA:**21DL70E315141460

**LÍMITE DE PAGO:**02 JUN 2025

**CORTE A PARTIR:**03 JUN 2025

**TARIFA:**01**NO. MEDIDOR:**C032GE

**MULTIPLICADOR:**1  
**NO HILOS:**1

**PERIODO FACTURADO:**18 MAR 25-16 MAY 25

TOTAL A PAGAR:

**\$215**

(DOSCIENTOS QUINCE PESOS M.N.)



Concepto	Lectura actual		Lectura anterior		Total periodo	Precio (MXN)	Subtotal (MXN)
	Medida <input checked="" type="checkbox"/> Estimada <input type="checkbox"/>	Medida <input checked="" type="checkbox"/> Estimada <input type="checkbox"/>	Medida <input checked="" type="checkbox"/> Estimada <input type="checkbox"/>	Medida <input checked="" type="checkbox"/> Estimada <input type="checkbox"/>			
<b>Energía (kWh)</b>	1,893		1,736		157		
Basico					150	1.075	161.25
Intermedio					7	1.305	9.13



Este gráfico refleja tu nivel de consumo. A menor uso, mayor apoyo.

Subtotal

Costos de la energía en el Mercado Eléctrico Mayorista				
Concepto	\$	\$/kW	\$/kWh	Importe (MXN)
Suministro	112.72	0.00	0.00	112.72
Distribución	0.00	0.00	160.01	160.01
Transmisión	0.00	0.00	28.40	28.40
CENACE	0.00	0.00	1.02	1.02
Energía	0.00	0.00	140.36	140.36
Capacidad	0.00	0.00	110.53	110.53
SCnMEM(1)	0.00	0.00	0.97	0.97

Desglose del importe a pagar	
Concepto	Importe (MXN)
Energía	170.39
IVA 16%	27.26
Fac. del Periodo	197.65
DAP(*)	17.04
<b>Total</b>	<b>214.69</b>

**Apoyo Gubernamental 383.62**

Fecha, hora y lugar de impresion:17/07/2025 13:41:39hrsAv. Diagonal Minas Palacios/nCol. San Rafael ChamapaNaucalpanNaucalpan De JuarezEdo. Mex,MexicoCP. 53660

(1) SCnMEM: Costos relacionados con los servicios del Mercado. (2) DAP: Derecho al Alumbrado Público. (3) Cargos o créditos: Diversos conceptos que se pueden incluir en el aviso recibo relacionados con el suministro.

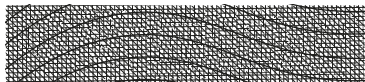

53427 17-09-26 RERR-861126 015 CFE  
01 571170904386 250602 00000215 6



**\$215**

(DOSCIENTOS QUINCE PESOS M.N.)

21DL70E315141460Repartir

## CONSUMO HISTÓRICO

Período	kWh	Importe	Pagos	Pendientes de Pago
del 15 ENE 25 al 18 MAR 25	161	\$220.00	\$220.00	
del 15 NOV 24 al 15 ENE 25	140	\$186.00	\$186.00	
del 13 SEP 24 al 15 NOV 24	56	\$75.00	\$75.00	
del 16 JUL 24 al 13 SEP 24	211	\$294.00	\$294.00	
del 15 MAY 24 al 16 JUL 24	228	\$319.00	\$319.00	
del 15 MAR 24 al 15 MAY 24	113	\$227.00	\$227.00	
del 16 ENE 24 al 15 MAR 24	198	\$267.00	\$267.00	
del 17 NOV 23 al 16 ENE 24	167	\$298.00	\$298.00	
del 14 SEP 23 al 17 NOV 23	11	\$63.00	\$63.00	
del 17 JUL 23 al 14 SEP 23	96	\$119.00	\$119.00	
del 16 MAY 23 al 17 JUL 23	0	\$62.00	\$62.00	

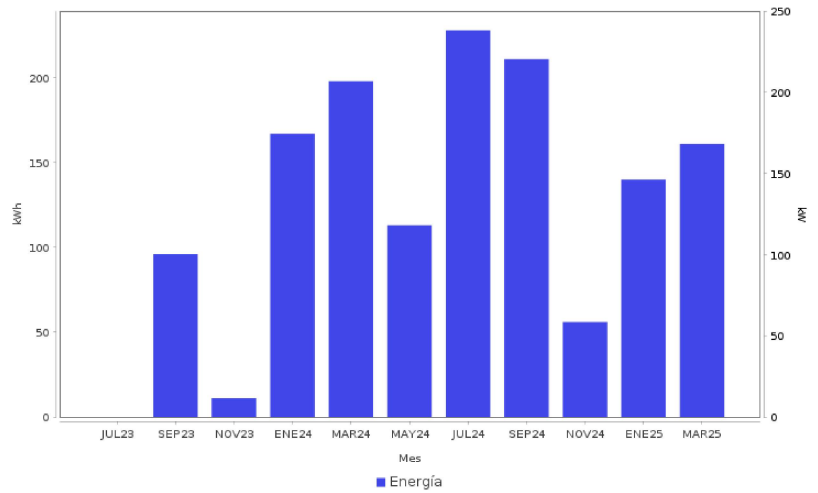

### AHORRO DE ENERGÍA INSTALACIÓN ELÉCTRICA

Si los interruptores de seguridad están desgastados, reemplázalos; si los cables de la **caja de fusibles se calientan**, es necesario cambiarlos por otros del calibre adecuado.



**Datos Fiscales del Receptor Cadena Original Este documento es una representación impresa de un CFDI PPD**  
 RFC: RFC Razón Social: Regimen Fiscal: 000 Uso CFDI: CP: 00000 AC Folio: 000303261843 Folio Fiscal: N. Certificado del SAT: No. certificado del CSD: Fecha y hora de certificación: Unidad de medida: kWh  
 |||||

Instancias y recursos a disposición de los usuarios para atender quejas:



### ¡AVISO IMPORTANTE!

Tu comprobante fiscal es emitido por Comisión Federal de Electricidad con el RFC CFE 370814Q10. Optimiza la iluminación, durante el día abre ventanas para utilizar la luz natural, así ahorraras energía. Nuestro compromiso es seguir conectados contigo. Corte a partir del 03 JUN 2025. Le invitamos a que se registre en nuestro portal y disfrute de la comodidad de nuestros servicios en línea.

Conoce los servicios de los diferentes suministradores: <http://usuariocalificado.cre.gob.mx/UsuarioCalificado/ListadoSuministrador>

### TAMBIÉN PUEDES PAGAR TU RECIBO EN:



Banco del Bienestar, Bancomer, Inbursa, Santander, Banamex, Banjerito, ScotiaBank, HSBC, CIBanco, Afirme, Multiva, Banco del Bajío, Banco Azteca, BanCoppel.  
 Son más de 100,000 establecimientos autorizados, consulta el portal [cfe.mx](http://cfe.mx) en la sección medios de pago.