

FOLIO  
MXRC 12900948



Identificador Electrónico  
15046000120230001449

Clave Única de Registro de Población  
MOMA710321MMCNNN14

Número de Certificado de Nacimiento

# Estados Unidos Mexicanos

## Acta de Nacimiento

Entidad de Registro  
MEXICO

Municipio de Registro  
JILOTZINGO

Compareció	Oficialía	Fecha de Registro	Libro	Número de Acta
PROGENITOR UNO	0001	24/08/1971	1	210

### Datos de la Persona Registrada

ANITA	MONTOYA	MENDIETA
Nombre(s)	Primer Apellido	Segundo Apellido
MUJER	21/03/1971	MEXICO
Sexo	Fecha de Nacimiento	Lugar de Nacimiento
		NAUCALPAN DE JUAREZ

### Datos de Filiación de la Persona Registrada

FRANCISCO	MONTOYA	MEXICANA	
Nombre(s)	Primer Apellido	Segundo Apellido	Nacionalidad
MA DEL CARMEN	MENDIETA	MEXICANA	
Nombre(s)	Primer Apellido	Segundo Apellido	Nacionalidad
			CURP

Anotaciones Marginales	Certificación
	Se extiende la presente copia certificada, con fundamento en lo dispuesto por los artículos 3.1 y 3.7 del Código Civil del Estado de México y 6, fracción XXXVI y 39, del Reglamento Interior del Registro Civil del Estado de México. La Firma Electrónica con la que cuenta es vigente a la fecha de expedición; tiene validez jurídica y probatoria de acuerdo a las disposiciones legales en la materia.
	A LOS 02 DÍAS DEL MES DE FEBRERO DE 2023. DOY FE.

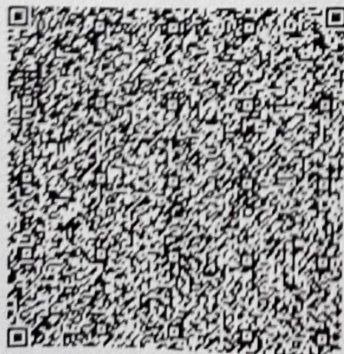

Código de Verificación

11504600011971002100



### Firma Electrónica Avanzada

VG 9t bz p8 TG ll cm 86 MX xG b2 ph Oj lx MH xB Y3 Rh Oj lx MH xF bn Rp ZG Fk Ok 1F WE ID T3 xN dW 5p Y2 lw aW 86 Sk IM T1 Ra SU SH T3 xD VV JQ Ok 1P TU E3 MT Az Mj FN TU NO Tx 4x NH xS ZW de e3 Ry YW Rk Ok

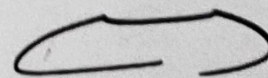

Código QR



DR. CESAR ENRIQUE SANCHEZ MILLAN  
DIRECTOR DEL REGISTRO CIVIL

La presente copia certificada del acta de nacimiento es un extracto del acta que se encuentra en los archivos del Registro Civil correspondiente, la cual se ha expedido con base en las disposiciones jurídicas aplicables, cuyos datos pueden ser verificados en la página <https://cevar.registrocivil.gob.mx/eVAR/ConsultaFolio.jsp>, capturando el Identificador Electrónico que se encuentra en la parte superior derecha del acta, para su consulta en dispositivos móviles, descarga una aplicación para lectura del código QR.