



Comisión Federal de Electricidad

Comisión Federal de Electricidad
Av. Paseo de la Reforma 164, Col. Juárez,
Alcaldía: Cuauhtémoc, Código Postal: 06600,
Ciudad de México, RFC: CFE3708140-0

HERNANDEZ LIDIA

NOGAL MZ 9 LT 12
LOMAS DE LOS REMEDIOS
LAS HUERTAS 3A SECCION P 53427
NAUCALPAN DE JUAREZ, MEX.

NO. DE SERVICIO: 571130510555

RMU: 53427 13-06-01 XAXX-010101 007 CFE

CUENTA: 27DL70F322745050

LÍMITE DE PAGO: 06 JUN 2025

CORTE A PARTIR: 07 JUN 2025

TARIFA: 01 NO. MEDIDOR: 090MK1

MULTIPLICADOR: 1

NO HILOS: 1

PERIODO FACTURADO: 20 MAR 25-20 MAY 25

TOTAL A PAGAR

\$312

(TRESCIENTOS DOCE PESOS M.N.)



Table with 6 columns: Concepto, Lectura actual, Lectura anterior, Total periodo, Precio (MXN), Subtotal (MXN)

Table with 6 columns: Concepto, Lectura actual, Lectura anterior, Total periodo, Precio (MXN), Subtotal (MXN)



Table with 2 main sections: 'Costos de la energía en el Mercado Eléctrico Mayorista' and 'Desglose del importe a pagar'.

Apoyo Gubernamental 472.46

Fecha nota y lugar de impresión: 30/05/2025 17:59:28hrs. De Los Alamos en Col. Jardines De San Mateo Naucalpan de Juárez, C.F.E. Mex. México C.F. 53100

(1) SGMEM: Costos relacionados con los servicios del Mercado; (2) DAP: Derecho a Alumbrado Público; (3) Cargos o créditos: Diversos conceptos que se pueden incluir en el aviso recibo relacionados con el suministro.



53427 13-06-01 XAXX-010101 007 CFE
01 571130510555 250606 000000312 3



27DL70F322745050Report



\$312

(TRESCIENTOS DOCE PESOS M.N.)

CONSUMO HISTÓRICO

Table with 5 columns: Período, kWh, Importe, Pagos, Posibilidades de Pago

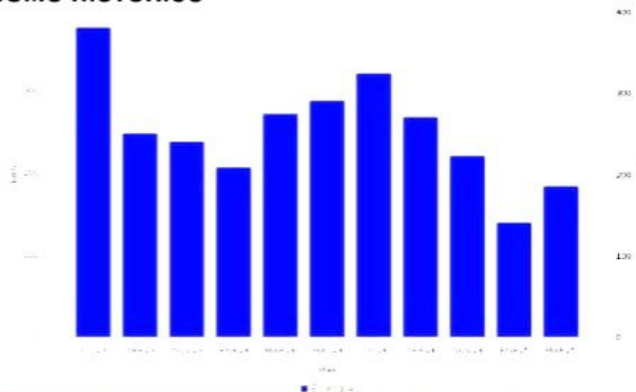

Advertisement for 'AHORRO DE ENERGÍA INSTALACIÓN ELÉCTRICA' with a light bulb image and text: 'Si los interruptores de seguridad están desgastados, reemplázalos;'.