

DOLORES CASTELLANOS

CDA HIDALGO 11
VALENTIN CANALISO Y JUAN ALVAREZ
AMPLIACION LA OLIMPICA. C.P. 53690
NAUCALPAN DE JUAREZ, MEX.

TOTAL A PAGAR:

\$80

(OCHENTA PESOS M.N.)

NO. DE SERVICIO : 140010101766

RMU : 53690 01-01-11 XAXX-010101 001 CFE

CUENTA : 31DL70E318781105

LÍMITE DE PAGO: 08 JUN 2025

CORTE A PARTIR:
09 JUN 2025

TARIFA: 01 NO. MEDIDOR: C248XV MULTIPLICADOR: 1
HILOS: 1

PERIODO FACTURADO: 24 MAR 25 - 22 MAY 25

¡DESCARGA LA GUÍA DE CONSUMO RESPONSABLE!

SOMOS MAS QUE AHORRO

Concepto	Lectura actual		Lectura anterior		Total periodo	Precio (MXN)	Subtotal (MXN)
	Medida <input type="checkbox"/>	Estimada <input checked="" type="checkbox"/>	Medida <input type="checkbox"/>	Estimada <input checked="" type="checkbox"/>			
Energía (kWh)		Estim		00529	59		
Básico					59	1.075	63.42
Suma					59		63.42

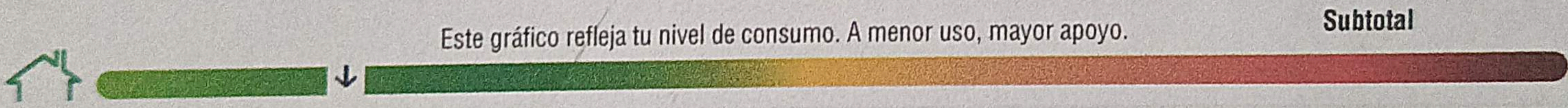

Concepto	Costos de la energía en el Mercado Eléctrico Mayorista			Importe (MXN)
	\$	\$/kW	\$/kWh	
Suministro	112.72	0.00	0.00	112.72
Distribución	0.00	0.00	60.13	60.13
Transmisión	0.00	0.00	10.67	10.67
CENACE	0.00	0.00	0.38	0.38
Energía	0.00	0.00	52.75	52.75
Capacidad	0.00	0.00	41.54	41.54
SCnMEM(1)	0.00	0.00	0.37	0.37

Concepto	Importe (MXN)
Energía	63.43
IVA 16%	10.15
Fac. del Periodo	73.58
DAP(2)	6.34
Total	\$79.92

Apoyo Gubernamental 215.13

(1) SCnMEM: Costos relacionados con los servicios del Mercado. (2) DAP: Derecho al Alumbrado Público. (3) Cargos o créditos: Diversos conceptos que se pueden incluir en el aviso recibo relacionados con el suministro.

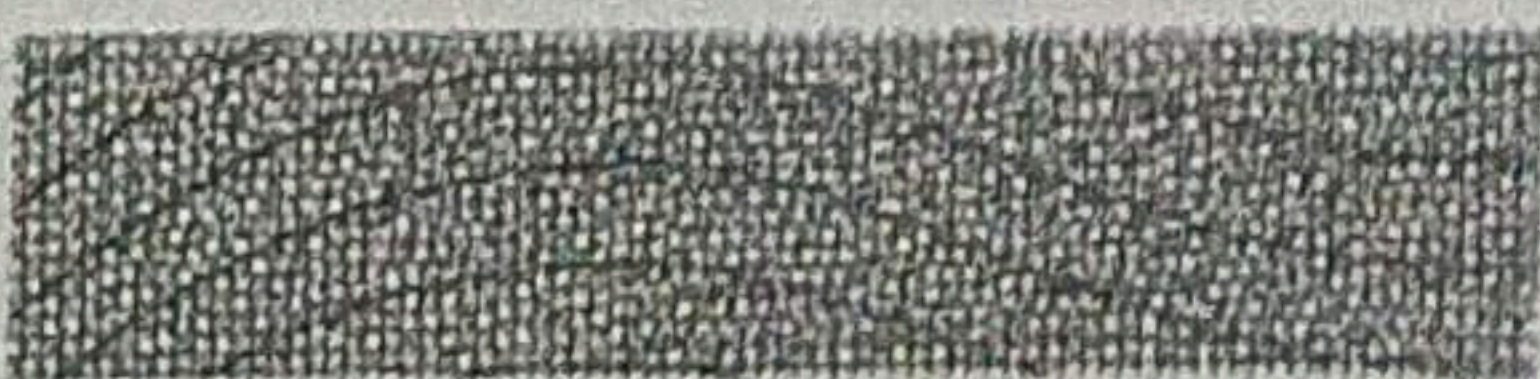

Fecha, hora y lugar de impresión: 26 MAY 25 10:45:08 hrs. Av. Diagonal Minas Palacio s/n Col. San Rafael Chamapa Naucalpan Naucalpan De Juarez Edo. Mex.



53690 01-01-11 XAXX-010101 001 CFE
01 140010101766 250608 000000080 2



31DL70E318781105

Repartir

CFE-contigo



\$80

(OCHENTA PESOS M.N.)

PORTE PAGADO
CARTAS
CA09-02265
AUTORIZADO POR SEPOMEX