

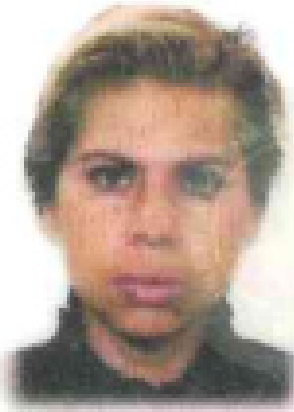

MÉXICO INSTITUTO NACIONAL ELECTORAL
CREDENCIAL PARA VOTAR



NOMBRE
PAJARO
OLVERA
NORMA ANGELICA

FECHA DE NACIMIENTO
28/02/1974

sexo M

DOMICILIO
CJON 3 MZA 5 LT 1A
COL OLIMPICA RADIO 2A SECC 53698
NAUCALPAN DE JUAREZ, MEX.



CLAVE DE ELECTOR PJOLNR74022809M700

CLIP PAON740228MDFJLR03

AÑO DE REGISTRO 1994 02

ESTADO 15

MUNICIPIO 058

SECCIÓN 2961

LOCALIDAD 0001

EMISIÓN 2018

VIGENCIA 2028



PRESENCIA VERIFICADA

PRESENCIA CANCELADA

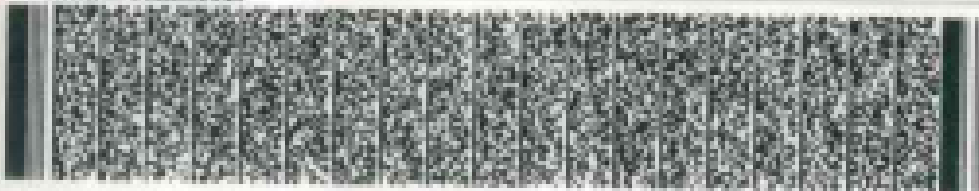
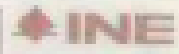

EDMUNDO VILLALBA MORALES
SECRETARIO EJECUTIVO DEL
INSTITUTO NACIONAL ELECTORAL

IDMEX1752764699<<2961011488014
7402289M2812313MEX<02<<15976<9
PAJARO<OLVERA<<NORMA<ANGELICA<