



Comisión Federal de Electricidad®

Comisión Federal de Electricidad
Av. Paseo de la Reforma 164, Col. Juárez,
Alcaldía: Cuauhtémoc, Código Postal: 06600,
Ciudad de México. RFC: CFE370814Q10

FRANCISCO J MILLAN

IND NACIONAL 13
VICTORIA Y FCC ACAMBARO
PARQUE INDUSTRIAL NAUCALPAN.C.P.53489
NAUCALPAN DE JUAREZ,MEX.

NO. DE SERVICIO:570021101924

RMU:53489 02-11-27 XAXX-010101 001 CFE

CUENTA:03DL70B320350190

LÍMITE DE PAGO:20 JUL 2025

CORTE A PARTIR:21 JUL 2025

TARIFA:01 **NO. MEDIDOR:**C670627

MULTIPLICADOR:1
NO HILOS:1

PERIODO FACTURADO:02 MAY 25-03 JUL 25

TOTAL A PAGAR:

\$107

(CIENTO SIETE PESOS M.N.)



Concepto	Lectura actual		Lectura anterior		Total periodo	Precio (MXN)	Subtotal (MXN)
	Medida <input checked="" type="checkbox"/> Estimada <input type="checkbox"/>	Medida <input checked="" type="checkbox"/> Estimada <input type="checkbox"/>	Medida <input checked="" type="checkbox"/> Estimada <input type="checkbox"/>	Medida <input checked="" type="checkbox"/> Estimada <input type="checkbox"/>			
Energía (kWh)	892		814		78		
Basico					78	1.083	84.47



Este gráfico refleja tu nivel de consumo. A menor uso, mayor apoyo.

Subtotal

Costos de la energía en el Mercado Eléctrico Mayorista				
Concepto	\$	\$/kW	\$/kWh	Importe (MXN)
Suministro	112.72	0.00	0.00	112.72
Distribución	0.00	0.00	79.50	79.50
Transmisión	0.00	0.00	14.11	14.11
CENACE	0.00	0.00	0.51	0.51
Energía	0.00	0.00	71.45	71.45
Capacidad	0.00	0.00	56.24	56.24
SCnMEM(1)	0.00	0.00	0.48	0.48

Desglose del importe a pagar	
Concepto	Importe (MXN)
Energía	84.47
IVA 16%	13.52
Fac. del Periodo	97.99
DAP(2)	8.45
Total	106.44

Apoyo Gubernamental 250.54

Fecha, hora y lugar de impresión:24/07/2025 16:44:58hrsCerrada De MorelosNo. 21Col. El MiradorNaucalpanNaucalpan De JuarezEdo. Mex.MexicoCP. 53100

(1) SCnMEM: Costos relacionados con los servicios del Mercado. (2) DAP: Derecho al Alumbrado Público. (3) Cargos o créditos: Diversos conceptos que se pueden incluir en el aviso recibo relacionados con el suministro.



53489 02-11-27 XAXX-010101 001 CFE
01 570021101924 250720 000000107 2



03DL70B320350190Repartir



\$107

(CIENTO SIETE PESOS M.N.)

CONSUMO HISTÓRICO

Período	kWh	Importe	Pagos	Pendientes de Pago
del 04 MAR 25 al 02 MAY 25	56	\$76.00	\$76.00	
del 02 ENE 25 al 04 MAR 25	53	\$71.00	\$71.00	
del 05 NOV 24 al 02 ENE 25	50	\$67.00	\$67.00	
del 03 SEP 24 al 05 NOV 24	60	\$79.00	\$79.00	
del 04 JUL 24 al 03 SEP 24	73	\$91.00	\$91.00	
del 03 MAY 24 al 04 JUL 24	72	\$94.00	\$94.00	
del 05 MAR 24 al 03 MAY 24	78	\$101.00	\$101.00	
del 03 ENE 24 al 05 MAR 24	64	\$82.00	\$82.00	
del 06 NOV 23 al 03 ENE 24	79	\$101.00	\$101.00	
del 04 SEP 23 al 06 NOV 23	72	\$90.00	\$90.00	
del 04 JUL 23 al 04 SEP 23	76	\$95.00	\$95.00	

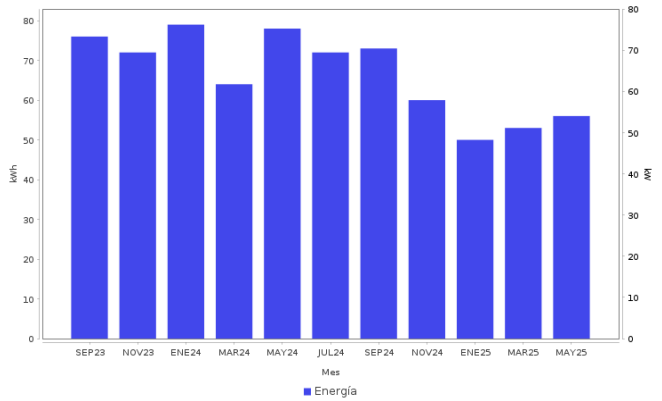

AHORRO DE ENERGÍA INSTALACIÓN ELÉCTRICA

- Si los interruptores de seguridad están desgastados, reemplázalos; si los cables de la **caja de fusibles se calientan**, es necesario cambiarlos por otros del calibre adecuado.

Datos Fiscales del Receptor Cadena Original Este documento es una representación impresa de un CFDI PPD
 RFC: RFC Razón Social: Régimen Fiscal: 000 Uso CFDI: CP: 0000 AC Folio: 000305697578 Foto Fiscal: N. Certificado del SAT: No. certificado del CSD: Fecha y hora de certificación: Unidad de medida: kWh



Instancias y recursos a disposición de los usuarios para atender quejas:



¡AVISO IMPORTANTE!

Tu comprobante fiscal es emitido por Comisión Federal de Electricidad con el RFC CFE 370814Q10. La suma de cada pequeña acción genera un gran cambio, cuidemos el medio ambiente. Nuestro compromiso es seguir conectados contigo.

Corte a partir del 21 JUL 2025.

Su consumo de energía eléctrica está dentro del rango de consumo BÁSICO, que es menor a 150 kWh bimestrales.

Conoce los servicios de los diferentes suministradores: <http://usuariocalificado.cre.gov.mx/UsuarioCalificado/ListadoSuministrador>

TAMBIÉN PUEDES PAGAR TU RECIBO EN:



Banco del Bienestar, Bancomer, Inbursa, Santander, Banamex, Banjercito, Scotiabank, HSBC, Cí Banco, Afirme, Multiva, Banco del Bajío, Banco Azteca, BanCoppel. Son más de 100,000 establecimientos autorizados, consulta el portal cfe.mx en la sección medios de pago.