



Comisión Federal de Electricidad®

Comisión Federal de Electricidad
Av. Paseo de la Reforma 164, Col. Juárez,
Alcaldía: Cuauhtémoc, Código Postal: 06600,
Ciudad de México. RFC: CFE370814Q10

CORTES SANCHEZ EPIFANIA

MARAVILLA 13
M PALACIO BUGAMBILIA JACA
SAN ANTONIO ZOMEYUCANC.P.53570
NAUCALPAN DE JUAREZ,MEX.

TOTAL A PAGAR:

\$85

(OCHENTA Y CINCO PESOS M.N.)

NO. DE SERVICIO:140120604470

RMU:53570 12-06-30 XAXX-010101 001 CFE

CUENTA:12DL70B311221750

LÍMITE DE PAGO:27 FEB 2025

CORTE A PARTIR:28 FEB 2025

TARIFA:01**NO. MEDIDOR:**80D55F

MULTIPLICADOR:1
NO HILOS:1

PERIODO FACTURADO:10 DIC 24-10 FEB 25



Concepto	Lectura actual		Lectura anterior		Total periodo	Precio (MXN)	Subtotal (MXN)
	Medida <input checked="" type="checkbox"/> Estimada <input type="checkbox"/>		Medida <input checked="" type="checkbox"/> Estimada <input type="checkbox"/>				
Energía (kWh) Basico	979		915		64	1.063	68.03



Este gráfico refleja tu nivel de consumo. A menor uso, mayor apoyo.

Subtotal

Costos de la energía en el Mercado Eléctrico Mayorista					Desglose del importe a pagar	
Concepto	\$	\$/kW	\$/kWh	Importe (MXN)	Concepto	Importe (MXN)
Suministro	112.72	0.00	0.00	112.72	Energía	68.03
Distribución	0.00	0.00	65.23	65.23	IVA 16%	10.89
Transmisión	0.00	0.00	11.58	11.58	Fac. del Periodo	78.92
CENACE	0.00	0.00	0.42	0.42	DAP(*)	6.80
Energía	0.00	0.00	57.09	57.09	Total	85.72
Capacidad	0.00	0.00	44.99	44.99		
SCnMEM(1)	0.00	0.00	0.40	0.40		

Apoyo Gubernamental 224.40

Fecha, hora y lugar de impresión:10/04/2025 19:41:41hrsCerrada De MorelosNo. 21Col. El MiradorNaucalpanNaucalpan De JuarezEdo. Mex.MexicoCP. 53100

(1) SCnMEM: Costos relacionados con los servicios del Mercado. (2) DAP: Derecho al Alumbrado Público. (3) Cargos o créditos: Diversos conceptos que se pueden incluir en el aviso recibo relacionados con el suministro.

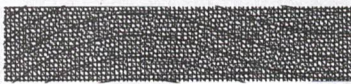

53570 12-06-30 XAXX-010101 001 CFE
01 140120604470 250227 000000085 7



12DL70B311221750Repartir

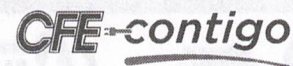

\$85

(OCHENTA Y CINCO PESOS M.N.)