



Comisión Federal de Electricidad®

Comisión Federal de Electricidad  
Av. Paseo de la Reforma 164, Col. Juárez,  
Alcaldía: Cuauhtémoc, Código Postal: 06600,  
Ciudad de México. RFC: CFE370814Q10

### URBANA LOPEZ

AV M PALACIO 116  
KARLA Y JOSEFA ORTIZ DE DMGZ  
NUEVA SAN RAFAELC.P.53640  
NAUCALPAN DE JUAREZ,MEX.

**NO. DE SERVICIO:**140050200899

**RMU:**53640 05-02-08 XAXX-010101 001 CFE

**CUENTA:**02DL70E330236240

**LÍMITE DE PAGO:**19 JUN 2025

**CORTE A PARTIR:**20 JUN 2025

**TARIFA:**01 **NO. MEDIDOR:**H270EE

**MULTIPLICADOR:**1

**NO HILOS:**1

**PERIODO FACTURADO:**02 ABR 25-02 JUN 25

TOTAL A PAGAR:

# \$68

(SESENTA Y OCHO PESOS M.N.)



Concepto	Lectura actual		Lectura anterior		Total periodo	Precio (MXN)	Subtotal (MXN)
	Medida <input checked="" type="checkbox"/> Estimada <input type="checkbox"/>	Medida <input checked="" type="checkbox"/> Estimada <input type="checkbox"/>	Medida <input checked="" type="checkbox"/> Estimada <input type="checkbox"/>	Medida <input checked="" type="checkbox"/> Estimada <input type="checkbox"/>			
<b>Energía (kWh)</b>	5,227		5,192		35		
Basico					35	1.079	37.76



Este gráfico refleja tu nivel de consumo. A menor uso, mayor apoyo.

Subtotal

Concepto	Costos de la energía en el Mercado Eléctrico Mayorista			
	\$	\$/kW	\$/kWh	Importe (MXN)
Suministro	0.00	0.00	0.00	0.00
Distribución	0.00	0.00	0.00	0.00
Transmisión	0.00	0.00	0.00	0.00
CENACE	0.00	0.00	0.00	0.00
Energía	0.00	0.00	0.00	0.00
Capacidad	0.00	0.00	0.00	0.00
SCnMEM(1)	0.00	0.00	0.00	0.00

Concepto	Desglose del importe a pagar	
	Importe (MXN)	
Energía	53.95	
IVA 16%	8.63	
Fac. del Periodo	62.58	
DAP(*)	5.40	
<b>Total</b>	<b>67.98</b>	

Fecha, hora y lugar de impresión:12/06/2025 17:55:42hrsAv. Diagonal Minas Palacios/n.Col. San Rafael ChamapaNaucalpanNaucalpan De JuarezEdo. Mex.MexicoCP. 53660

(1) SCnMEM: Costos relacionados con los servicios del Mercado. (2) DAP: Derecho al Alumbrado Público. (3) Cargos o créditos: Diversos conceptos que se pueden incluir en el aviso recibo relacionados con el suministro.



53640 05-02-08 XAXX-010101 001 CFE  
01 140050200899 250619 00000068 1



02DL70E330236240Repartir



# \$68

(SESENTA Y OCHO PESOS M.N.)

# CONSUMO HISTÓRICO

Período	kWh	Importe	Pagos	Pendientes de Pago
del 31 ENE 25 al 02 ABR 25	13	\$68.00		
del 02 DIC 24 al 31 ENE 25	13	\$66.00		
del 02 OCT 24 al 02 DIC 24	49	\$67.00	\$67.00	
del 01 AGO 24 al 02 OCT 24	79	\$104.00	\$104.00	
del 03 JUN 24 al 01 AGO 24	79	\$104.00	\$104.00	
del 03 ABR 24 al 03 JUN 24	79	\$100.00	\$100.00	
del 02 FEB 24 al 03 ABR 24	73	\$94.00	\$94.00	
del 04 DIC 23 al 02 FEB 24	83	\$106.00	\$106.00	
del 02 OCT 23 al 04 DIC 23	63	\$80.00	\$80.00	
del 01 AGO 23 al 02 OCT 23	76	\$93.00	\$93.00	
del 02 JUN 23 al 01 AGO 23	76	\$94.00	\$94.00	

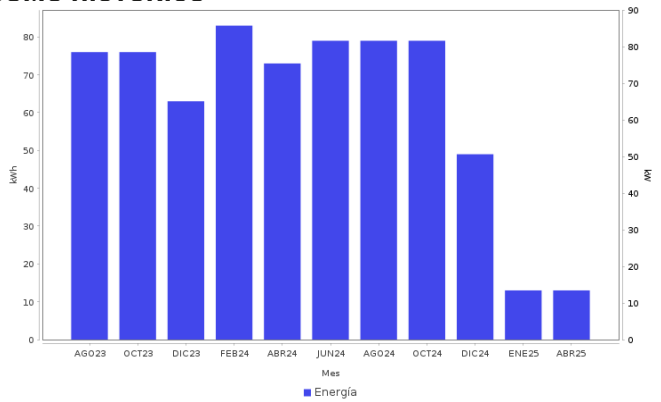

## AHORRO DE ENERGÍA INSTALACIÓN ELÉCTRICA

- Si los interruptores de seguridad están desgastados, reemplázalos;
- si los cables de la **caja de fusibles se calientan**, es necesario cambiarlos por otros del calibre adecuado.

**Datos Fiscales del Receptor Cadena Original Este documento es una representación impresa de un CFDI PPD**  
 RFC: RFC Razón Social: Régimen Fiscal: 000 Uso CFDI: CP: 0000 AC Folio: 000304001411 Foto Fiscal: N. Certificado del SAT: No. certificado del CSD: Fecha y hora de certificación: Unidad de medida: kWh



Instancias y recursos a disposición de los usuarios para atender quejas:



**¡AVISO IMPORTANTE!**

Tu comprobante fiscal es emitido por Comisión Federal de Electricidad con el RFC CFE 370814Q10. Optimiza la iluminación, durante el día abre ventanas para utilizar la luz natural, así ahorraras energía. Nuestro compromiso es seguir conectados contigo. Corte a partir del 20 JUN 2025. Usted consume menos de 50 kWh al bimestre.

Conoce los servicios de los diferentes suministradores: <http://usuariocalificado.cre.gov.mx/UsuarioCalificado/ListadoSuministrador>

TAMBIÉN PUEDES PAGAR TU RECIBO EN:



Banco del Bienestar, Bancomer, Inbursa, Santander, Banamex, Banjercito, Scotiabank, HSBC, Cí Banco, Afirme, Multiva, Banco del Bajío, Banco Azteca, BanCoppel. Son más de 100,000 establecimientos autorizados, consulta el portal [cfe.mx](http://cfe.mx) en la sección medios de pago.