



Identificador Electrónico
13025000120220027596



Clave Única de Registro de Población
CABI930821MHGLTM04



Número de Certificado de Nacimiento

Entidad de Registro

HIDALGO

Municipio de Registro

HUAUTLA

Oficialía	Fecha de Registro	Libro	Número de Acta
0001	22/09/1994	3	559

Estados Unidos Mexicanos

Acta de Nacimiento

Datos de la Persona Registrada

IMELDA	CALDERON	BAUTISTA
Nombre(s):	Primer Apellido:	Segundo Apellido:
MUJER	21/08/1993	HUAUTLA
Sexo:	Fecha de Nacimiento:	Lugar de Nacimiento:
		HIDALGO

Datos de Filiación de la Persona Registrada

JUAN	CALDERON	MARTINEZ	MEXICANA	
Nombre(s):	Primer Apellido:	Segundo Apellido:	Nacionalidad:	CURP:
CATARINA	BAUTISTA	SALAZAR	MEXICANA	
Nombre(s):	Primer Apellido:	Segundo Apellido:	Nacionalidad:	CURP:

Anotaciones Marginales: <small>Sin anotaciones marginales</small>	Certificación: Se extiende la presente copia certificada, con fundamento en los artículos 406 y 408 de la Ley para la Familia del Estado de Hidalgo. La Firma Electrónica con la que cuenta es vigente a la fecha de expedición, tiene validez jurídica y probatoria de acuerdo a las disposiciones legales en la materia. A LOS 11 DÍAS DEL MES DE DICIEMBRE DE 2022 . DOY FE.
---	--

Firma Electrónica:

Q0 FC ST kz MD gy MU 1l R0 xU TT A0 fE IN RU xE QX xD QU xE RV JP Tn
xC QV VU SV NU QX wx MT Mw Mj Uw MD Ax MT k5 ND Aw NT US MX xG
fD lX Lz A4 Lz E5 OT N8 SE IE QU xH T3 xK VU FO IE NB TE RF Uk 9O lE

Código QR

Directora General

Mtra. Isdra Miriam Torres Monroy

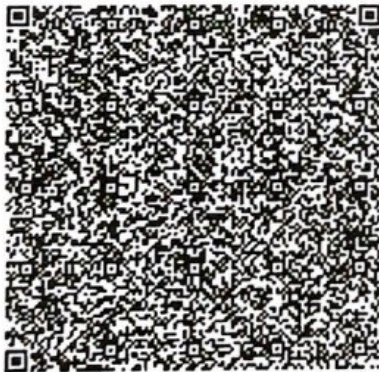

Código de Verificación

11302500011994005591



La presente copia certificada del acta es un extracto del acta que se encuentra en los archivos del Registro Civil correspondiente, la cual se ha expedido con base en las disposiciones jurídicas aplicables, cuyos datos pueden ser verificados en la página <https://cevar.registrocivil.gob.mx/eVAR/ConsultaFolio.jsp>, capturando el Identificador Electrónico que se encuentra en la parte superior derecha del acta, para su consulta en dispositivos móviles, descarga una aplicación para lectura del código QR.



ESTADOS UNIDOS MEXICANOS

CONSTANCIA DE LA CLAVE ÚNICA DE REGISTRO DE POBLACIÓN



Soy México

Clave:

CABI930821MHGLTM04

Nombre

IMELDA CALDERON BAUTISTA



Entidad de registro: **HIDALGO**



GOBIERNO DE
MÉXICO

GOBERNACIÓN
SECRETARÍA DE GOBERNACIÓN

RENAPO
DIRECCIÓN GENERAL DEL REGISTRO
NACIONAL DE POBLACIÓN E IDENTIDAD



113025199400559

CURP Certificada: verificada con el Registro Civil

CURP's asociadas por corrección

CABI930821MHGLTM20

IMELDA CALDERON BAUTISTA

PRESENTE

Ciudad de México, a 26 de junio de 2025

El derecho a la identidad está consagrado en nuestra Constitución. En la Secretaría de Gobernación trabajamos todos los días para garantizar que las y los mexicanos gocen de este derecho plenamente; y de esta forma puedan acceder de manera más sencilla a trámites y servicios.

Nuestro objetivo es que el uso y adopción de la Clave Única de Registro de Población (CURP) permita a la población tener una sola llave de acceso a servicios gubernamentales, ser atendida rápidamente y poder realizar trámites desde cualquier computadora con acceso a internet dentro o fuera del país.

Nuestro compromiso es que la identidad de cada persona esté protegida y segura, por ello contamos con los máximos estándares para la protección de los datos personales. En este marco, es importante que verifiques que la información contenida en la constancia anexa sea correcta para contribuir a la construcción de un registro fiel y confiable de la identidad de la población.

Agradezco tu participación.

ROSA ICELA RODRÍGUEZ VELÁZQUEZ

SECRETARIA DE GOBERNACIÓN



Estamos a sus órdenes para cualquier aclaración o duda sobre la conformación de su clave en **TELCURP, marcando el 800 911 11 11**

La impresión de la constancia CURP en papel bond, a color o blanco y negro, es válida y debe ser aceptada para realizar todo trámite.

TRÁMITE GRATUITO

Los datos personales recabados, incorporados y tratados en la "Base de Datos Nacional de la Clave Única de Registro de Población" son utilizados para la asignación y gestión de la Clave Única de Registro de Población, en cumplimiento a las funciones y atribuciones de la Dirección General del Registro Nacional de Población e Identidad (RENAPO) de la Secretaría de Gobernación. La persona titular de los datos personales podrá ejercer sus derechos ARCOP a través de la Unidad de Transparencia de la Secretaría de Gobernación, enviando correo electrónico a unidad_transparencia@segob.gob.mx o de manera personal en la calle Abraham González no.50, Planta Baja, Col. Juárez, Cuauhtémoc, Ciudad de México, C.P. 06600. En RENAPO protegemos y salvaguardamos tus datos personales. Consulta la versión integral de nuestro Aviso de Privacidad en <https://www.gob.mx/segob/renapo>



Comisión Federal de Electricidad®

Comisión Federal de Electricidad
Av. Paseo de la Reforma 164, Col. Juárez,
Alcaldía: Cuauhtémoc, Código Postal: 06600,
Ciudad de México. RFC: CFE370814Q10

HERNANDEZ ROJAS EMMA

AV MINAS PALACIO 159 17

NUEVA SAN RAFAEL C.P. 53640
NAUCALPAN DE JUAREZ, MEX.

NO. DE SERVICIO: 570121203350

RMU: 53640 12-12-26 XAXX-010101 007 CFE

CUENTA: 04DL70E330410110

LÍMITE DE PAGO: 20 JUN 2025

CORTE A PARTIR: 21 JUN 2025

TARIFA: 01 **NO. MEDIDOR:** 715NT2

MULTIPLICADOR: 1
NO HILOS: 1

PERIODO FACTURADO: 03 ABR 25-03 JUN 25

TOTAL A PAGAR:

\$297

(DOSCIENTOS NOVENTA Y SIETE PESOS M.N.)



Concepto	Lectura actual		Lectura anterior		Total periodo	Precio (MXN)	Subtotal (MXN)
	Medida <input checked="" type="checkbox"/>	Estimada <input type="checkbox"/>	Medida <input checked="" type="checkbox"/>	Estimada <input type="checkbox"/>			
Energía (kWh)	13,092		12,886		206		
Basico					150	1.079	161.85
Intermedio					56	1.310	73.36

Este gráfico refleja tu nivel de consumo. A menor uso, mayor apoyo.

Subtotal

Costos de la energía en el Mercado Eléctrico Mayorista				
Concepto	\$	\$/kW	\$/kWh	Importe (MXN)
Suministro	112.72	0.00	0.00	112.72
Distribución	0.00	0.00	209.96	209.96
Transmisión	0.00	0.00	37.27	37.27
CENACE	0.00	0.00	1.34	1.34
Energía	0.00	0.00	184.16	184.16
Capacidad	0.00	0.00	145.02	145.02
SCnMEM(1)	0.00	0.00	1.28	1.28

Apoyo Gubernamental 456.53

Desglose del importe a pagar	
Concepto	Importe (MXN)
Energía	235.21
IVA 16%	37.63
Fac. del Periodo	272.84
DAP(2)	23.52
Total	296.36

Fecha, hora y lugar de impresión: 26/06/2025 15:14:09hrsAv. Diagonal Minas Palacios/n.Col. San Rafael ChamapaNaucalpanNaucalpan De JuarezEdo. Mex./MexicoCP. 53650

(1) SCnMEM: Costos relacionados con los servicios del Mercado. (2) DAP: Derecho al Alumbrado Público. (3) Cargos o créditos: Diversos conceptos que se pueden incluir en el aviso recibo relacionados con el suministro.



53640 12-12-26 XAXX-010101 007 CFE
01 570121203350 250620 000000297 8



04DL70E330410110Repartir

-1-



\$297

(DOSCIENTOS NOVENTA Y SIETE PESOS M.N.)

CONSUMO HISTÓRICO

Periodo	kWh	Importe	Pagos	Pendientes de Pago
del 31 ENE 25 al 03 ABR 25	184	\$258.00	\$258.00	
del 03 DIC 24 al 31 ENE 25	172	\$236.00	\$236.00	
del 03 OCT 24 al 03 DIC 24	197	\$276.00	\$276.00	
del 02 AGO 24 al 03 OCT 24	193	\$266.00	\$266.00	
del 04 JUN 24 al 02 AGO 24	169	\$227.00	\$227.00	
del 04 ABR 24 al 04 JUN 24	165	\$219.00	\$219.00	
del 02 FEB 24 al 04 ABR 24	166	\$218.00	\$218.00	
del 05 DIC 23 al 02 FEB 24	157	\$203.00	\$203.00	
del 03 OCT 23 al 05 DIC 23	197	\$262.00	\$262.00	
del 02 AGO 23 al 03 OCT 23	138	\$173.00	\$173.00	
del 05 JUN 23 al 02 AGO 23	162	\$204.00	\$204.00	

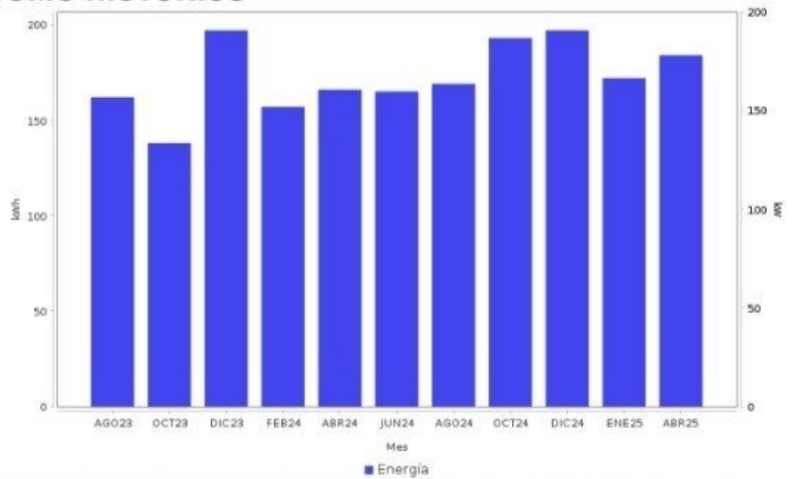

AHORRO DE ENERGÍA **INSTALACIÓN ELÉCTRICA**

- Si los interruptores de seguridad están desgastados, reemplázalos; si los cables de la **caja de fusibles se calientan**, es necesario cambiarlos por otros del calibre adecuado.



Datos Fiscales del Receptor Cadena Original Este documento es una representación impresa de un CFDI PPD
 RFC: RFC Razón Social Régimen Fiscal: 000 Uso CFDI: CP: 00000 AC Folio: 000304037812 Folio Fiscal: N. Certificado del SAT: No. certificado del CSD: Fecha y hora de certificación: Unidad de medida kWh

Instancias y recursos a disposición de los usuarios para atender quejas:



¡AVISO IMPORTANTE!

Tu comprobante fiscal es emitido por Comisión Federal de Electricidad con el RFC CFE 370814QI0. Optimiza la iluminación, durante el día abre ventanas para utilizar la luz natural, así ahorraras energía. Nuestro compromiso es seguir conectados contigo. Corte a partir del 21 JUN 2025. Le invitamos a que se registre en nuestro portal y disfrute de la comodidad de nuestros servicios en línea.

Conoce los servicios de los diferentes suministradores: <http://usuariocalificado.cre.gob.mx/UsuarioCalificado/ListadoSuministrador>





TAMBIÉN PUEDES PAGAR TU RECIBO EN:



Banco del Bienestar, Bancomer, Inbursa, Santander, Banamex, Banjercito, Scotiabank, HSBC, CIBanco, Afirme, Multiva, Banco del Bajío, Banco Azteca, Bancoppel. Son más de 100,000 establecimientos autorizados, consulta el portal cfe.mx en la sección medios de pago.

MÉXICO INSTITUTO NACIONAL ELECTORAL
CREDENCIAL PARA VOTAR

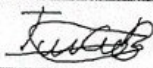
	NOMBRE	FECHA DE NACIMIENTO
	CALDERON	21/08/1993
	BAUTISTA	SEXO M
	IMELDA	
	DOMICILIO	
AV MINAS PALACIO 159 COL SAN RAFAEL CHAMAPA 53660 NAUCALPAN DE JUAREZ, MEX.		
CLAVE DE ELECTOR CLBTIM93082113M200		
CURP CAB1930821MHGLTM04	AÑO DE REGISTRO	2013 01
ESTADO 15	MUNICIPIO 058	SECCIÓN 2948
LOCALIDAD 0001	EMISIÓN 2019	VIGENCIA 2029

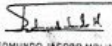
EDUARDO JACOBO MOLINA
 SECRETARIO EJECUTIVO DEL
 INSTITUTO NACIONAL ELECTORAL

IDMEX1914545719<<2948094139044
 9308215M2912316MEX<01<<21737<2
 CALDERON<BAUTISTA<<IMELDA<<<<<