



Comisión Federal de Electricidad®

Comisión Federal de Electricidad
Av. Paseo de la Reforma 164, Col. Juárez,
Alcaldía: Cuauhtémoc, Código Postal: 06600,
Ciudad de México. RFC: CFE370814Q10

HORTENCIA DE HDEZ

AV PRADO ORIENTE 14
SAN JOSE DE LOS LEONES Y NUEVO MEXICO
SAN FRANCISCO CUAUTLALPANC.P.53569
NAUCALPAN DE JUAREZ,MEX.

NO. DE SERVICIO:570780600382

RMU:53569 78-06-19 XAXX-010101 001 CFE

CUENTA:04DL70B320410690

LÍMITE DE PAGO:20 JUN 2025

CORTE A PARTIR:21 JUN 2025

TARIFA:01 **NO. MEDIDOR:**202NM7

MULTIPLICADOR:1

NO HILOS:1

PERIODO FACTURADO:03 ABR 25-03 JUN 25

TOTAL A PAGAR:

\$72

(SETENTA Y DOS PESOS M.N.)



Concepto	Lectura actual		Lectura anterior		Total periodo	Precio (MXN)	Subtotal (MXN)
	Medida <input checked="" type="checkbox"/> Estimada <input type="checkbox"/>	Medida <input checked="" type="checkbox"/> Estimada <input type="checkbox"/>	Medida <input checked="" type="checkbox"/> Estimada <input type="checkbox"/>	Medida <input checked="" type="checkbox"/> Estimada <input type="checkbox"/>			
Energía (kWh)	8,039		7,986		53		
Basico					53	1.079	57.18



Este gráfico refleja tu nivel de consumo. A menor uso, mayor apoyo.

Subtotal

Costos de la energía en el Mercado Eléctrico Mayorista				
Concepto	\$	\$/kW	\$/kWh	Importe (MXN)
Suministro	112.72	0.00	0.00	112.72
Distribución	0.00	0.00	54.02	54.02
Transmisión	0.00	0.00	9.59	9.59
CENACE	0.00	0.00	0.34	0.34
Energía	0.00	0.00	47.38	47.38
Capacidad	0.00	0.00	37.31	37.31
SCnMEM(1)	0.00	0.00	0.33	0.33

Apoyo Gubernamental 204.50

Desglose del importe a pagar	
Concepto	Importe (MXN)
Energía	57.19
IVA 16%	9.15
Fac. del Periodo	66.34
DAP(2)	5.72
Total	72.06

Fecha, hora y lugar de impresión:17/06/2025 14:20:04hrsCerrada De MorelosNo. 21Col. El MiradorNaucaipanNaucaipan De JuarezEdo. Mex.MexicoCP. 53100

(1) SCnMEM: Costos relacionados con los servicios del Mercado. (2) DAP: Derecho al Alumbrado Público. (3) Cargos o créditos: Diversos conceptos que se pueden incluir en el aviso recibo relacionados con el suministro.



53569 78-06-19 XAXX-010101 001 CFE
01 570780600382 250620 00000072 7



04DL70B320410690Repartir



\$72

(SETENTA Y DOS PESOS M.N.)

CONSUMO HISTÓRICO

Período	kWh	Importe	Pagos	Pendientes de Pago
del 31 ENE 25 al 03 ABR 25	56	\$75.00	\$75.00	
del 03 DIC 24 al 31 ENE 25	48	\$67.00	\$67.00	
del 03 OCT 24 al 03 DIC 24	54	\$72.00	\$72.00	
del 02 AGO 24 al 03 OCT 24	67	\$88.00	\$88.00	
del 04 JUN 24 al 02 AGO 24	66	\$87.00	\$87.00	
del 04 ABR 24 al 04 JUN 24	71	\$86.00	\$86.00	
del 02 FEB 24 al 04 ABR 24	70	\$90.00	\$90.00	
del 05 DIC 23 al 02 FEB 24	68	\$87.00	\$87.00	
del 03 OCT 23 al 05 DIC 23	80	\$102.00	\$102.00	
del 02 AGO 23 al 03 OCT 23	76	\$95.00	\$95.00	
del 05 JUN 23 al 02 AGO 23	72	\$89.00	\$89.00	

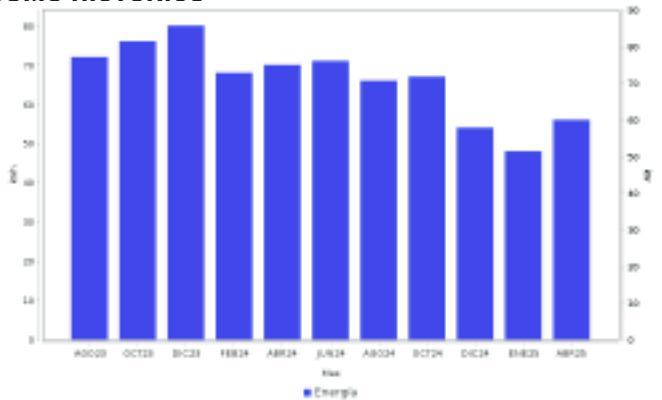

AHORRO DE ENERGÍA INSTALACIÓN ELÉCTRICA

• Si los interruptores de seguridad están desgastados, reemplázalos; si los cables de la caja de fusibles se calientan, es necesario cambiarlos por otros del calibre adecuado.



Datos Fiscales del Receptor Cadena Original Este documento es una representación impresa de un CFDI PPD
 RFC: RFC Razón Social: Régimen Fiscal: 000 Uso CFDI: CP: 00000 AC Folio: 000304062295 Foto Fiscal: N. Certificado del SAT: No. certificado del CSD: Fecha y hora de certificación: Unidad de medida: kWh



Instancias y recursos a disposición de los usuarios para atender quejas:



¡AVISO IMPORTANTE!

Tu comprobante fiscal es emitido por Comisión Federal de Electricidad con el RFC CFE 370814QI0. Optimiza la iluminación, durante el día abre ventanas para utilizar la luz natural, así ahorraras energía. Nuestro compromiso es seguir conectados contigo. Corte a partir del 21 JUN 2025. Su consumo de energía eléctrica está dentro del rango de consumo BÁSICO, que es menor a 150 kWh bimestrales.

Conoce los servicios de los diferentes suministradores: <http://usuariocalificado.cre.gov.mx/UsuarioCalificado/ListadoSuministrador>

TAMBIÉN PUEDES PAGAR TU RECIBO EN:



Banco del Bienestar, Bancomer, Inbursa, Santander, Banamex, Banjercto, Scotiabank, HSBC, Cíbarco, Afirme, Multiva, Banco del Bajío, Banco Azteca, BanCoppel. Son más de 100,000 establecimientos autorizados, consulta el portal cfe.mx en la sección medios de pago.