



Comisión Federal de Electricidad®

Comisión Federal de Electricidad
Av. Paseo de la Reforma 164, Col. Juárez,
Alcaldía Cuauhtémoc, Código Postal: 06600,
Ciudad de México. RFC: CFE370814Q10

VICTORIA ROJAS

ALFREDO DEL MAZO MZ 30 L2
ROJO GÓMEZ Y SIERRA TLAXCALA
PLAN DE AYALA, C.P. 53710
NAUCALPAN DE JUÁREZ, MEX.

TOTAL A PAGAR:

\$67

(SESENTA Y SIETE PESOS M.N.)

NO. DE SERVICIO : 140910601551

RMU : 53710 91-06-10 XAXX-010101 041 CFE

CUENTA : 28DL70C322890340

LÍMITE DE PAGO: 09 MAY 2025

**CORTE A PARTIR:
10 MAY 2025**

TARIFA: 01

NO. MEDIDOR: 1217686

**MULTIPLICADOR: 1
HILOS: 1**

PERÍODO FACTURADO: 19 FEB 25 - 22 ABR 25

¡DESCARGA LA GUÍA DE CONSUMO RESPONSABLE!

SOMOS MÁS QUE AHORRO

Concepto	Lectura actual		Lectura anterior		Total periodo	Precio (MXN)	Subtotal (MXN)
	Medida <input checked="" type="checkbox"/> Estimada <input type="checkbox"/>	Medida <input checked="" type="checkbox"/> Estimada <input type="checkbox"/>	Medida <input checked="" type="checkbox"/> Estimada <input type="checkbox"/>	Medida <input checked="" type="checkbox"/> Estimada <input type="checkbox"/>			
Energía (kWh)	03162		03133		29		
Básico					29	1.071	31.05
Suma					29		31.05

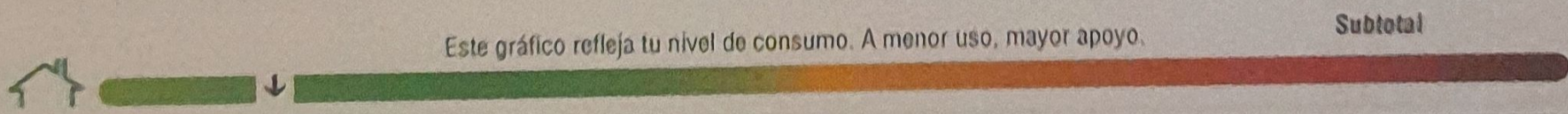

Costos de la energía en el Mercado Eléctrico Mayorista					Desglose del importe a pagar	
Concepto	\$	\$/kW	\$/kWh	Importe (MXN)	Concepto	Importe (MXN)
Suministro	0.00	0.00	0.00	0.00	Energía	53.55
Distribución	0.00	0.00	0.00	0.00	IVA 10%	8.67
Transmisión	0.00	0.00	0.00	0.00	Fac. del Periodo	62.12
GENACE	0.00	0.00	0.00	0.00	DAP(?)	5.36
Energía	0.00	0.00	0.00	0.00	Total	\$67.48
Capacidad	0.00	0.00	0.00	0.00		
SO-MEM(?)	0.00	0.00	0.00	0.00		

(1) SO-MEM: Costos relacionados con los servicios del Mercado. (2) DAP: Cargo al Abonado Faltante. (3) Cargos o créditos: Diversos conceptos que se pueden incluir en el total debido a modificaciones con el suministro.

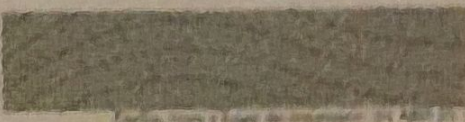

CFE-contigo



53710 91-06-10 XAXX-010101 041 CFE
01 140910601551 280500 000000067 2



\$67

(SESENTA Y SIETE PESOS M.N.)

