

AVILA JUAREZ ANA LILIA

AV TECAMACHALCO 111 7 CP.53970
 AV DE LAS FTES Y ACUEZCUN
 SAN MIGUEL TECAMACHALC. C.P. 53970
 NAUCALPAN DE JUAREZ, MEX.

NO. DE SERVICIO : 300140900633

RMU : 53970 14-09-09 XAXX-010101 001 CFE

CUENTA : 29DM23C162960770

LÍMITE DE PAGO: 08 JUN 2025

**CORTE A PARTIR:
09 JUN 2025**

**TARIFA: 01 NO. MEDIDOR: 2238ME MULTIPLICADOR: 1
HILOS: 1**

PERIODO FACTURADO: 21-MAR 25 - 22 MAY 25

TOTAL A PAGAR:

\$331

(TRESCIENTOS TREINTA Y UN PESOS M.N.)

¡DESCARGA LA GUÍA DE
CONSUMO RESPONSABLE!

SOMOS MAS QUE AHORRO

Concepto	Lectura actual		Lectura anterior		Total periodo	Precio (MXN)	Subtotal (MXN)
	Medida <input checked="" type="checkbox"/> Estimada <input type="checkbox"/>	Medida <input checked="" type="checkbox"/> Estimada <input type="checkbox"/>	Medida <input checked="" type="checkbox"/> Estimada <input type="checkbox"/>	Medida <input checked="" type="checkbox"/> Estimada <input type="checkbox"/>			
Energía (kWh)	13015		12787		228		
Básico					150	1.075	161.25
Intermedio					78	1.305	101.79
Suma					228		263.04

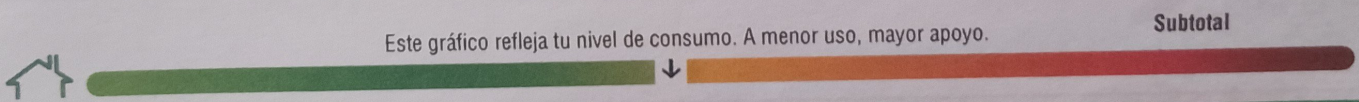

Costos de la energía en el Mercado Eléctrico Mayorista					Desglose del importe a pagar	
Concepto	\$	\$/kW	\$/kWh	Importe (MXN)	Concepto	Importe (MXN)
Suministro	93.36	0.00	0.00	93.36	Energía	263.04
Distribución	0.00	0.00	180.96	180.96	IVA 16%	42.09
Transmisión	0.00	0.00	41.25	41.25	Fac. del Periodo	305.13
CENACE	0.00	0.00	1.48	1.48	DAP(*)	26.30
Energía	0.00	0.00	195.40	195.40	Total	\$331.43
Capacidad	0.00	0.00	135.43	135.43		
SCnMEM(*)	0.00	0.00	1.41	1.41		

Apoyo Gubernamental 386.25

(1) SCnMEM: Costos relacionados con los servicios del Mercado. (2) DAP: Derecho al Alumbrado Público. (3) Cargos o créditos: Diversos conceptos que se pueden incluir en el aviso recibo relacionados con el suministro.

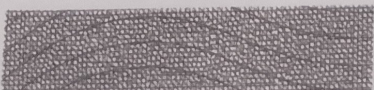

Fecha, hora y lugar de impresión: 26 MAY 25 05:36:21 hrs. Paseo de la Reforma 2170 Lomas Altas Miguel Hidalgo Ciudad de Mexico Mexico 11950

53970 14-09-09 XAXX-010101 001 CFE
 01 300140900633 250608 000000331 1

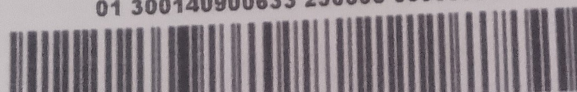

CFE-contigo



\$331

(TRESCIENTOS TREINTA Y UN PESOS M.N.)

PORTE PAGADO
 CARTAS
 CA08-02288
 AUTORIZADO POR SEPOMEX