



Comisión Federal de Electricidad®

Comisión Federal de Electricidad
Av. Paseo de la Reforma 164, Col. Juárez,
Alcaldía: Cuauhtémoc, Código Postal: 06600,
Ciudad de México. RFC: CFE70814Q10

BRENDA VIVIANI DIAZ

CTO PERIODISTAS 9
AVE LOMAS VERDES Y CIRCUNVALACION PTE
CIUDAD SATELITEC.P.53100
NAUCALPAN DE JUAREZ,MEX.

NO. DE SERVICIO:571050200326

RMU:53100 05-02-23 XAXX-010101 001 CFE

CUENTA:19DL70A321970220

LÍMITE DE PAGO:01 AGO 2025

CORTE A PARTIR:02 AGO 2025

TARIFA:01 **NO. MEDIDOR:**115JU2

MULTIPLICADOR:1
NO HILOS:1

PERIODO FACTURADO:15 MAY 25-15 JUL 25

TOTAL A PAGAR:

\$405

(CUATROCIENTOS CINCO PESOS M.N.)



Concepto	Lectura actual		Lectura anterior		Total periodo	Precio (MXN)	Subtotal (MXN)
	Medida <input checked="" type="checkbox"/> Estimada <input type="checkbox"/>	Medida <input checked="" type="checkbox"/> Estimada <input type="checkbox"/>	Medida <input checked="" type="checkbox"/> Estimada <input type="checkbox"/>	Medida <input checked="" type="checkbox"/> Estimada <input type="checkbox"/>			
Energía (kWh)	12,899		12,676		223		
Básico					150	1.083	162.45
Intermedio					73	1.315	95.99



Este gráfico refleja tu nivel de consumo. A menor uso, mayor apoyo.

Subtotal

Costos de la energía en el Mercado Eléctrico Mayorista				
Concepto	\$	\$/kW	\$/kWh	Importe (MXN)
Suministro	112.72	0.00	0.00	112.72
Distribución	0.00	0.00	227.28	227.28
Transmisión	0.00	0.00	40.34	40.34
CENACE	0.00	0.00	1.45	1.45
Energía	0.00	0.00	204.27	204.27
Capacidad	0.00	0.00	160.78	160.78
SCnMEM(1)	0.00	0.00	1.38	1.38

Desglose del importe a pagar	
Concepto	Importe (MXN)
Energía	258.45
(1) Reconexión(2)	68.97
Subtotal	327.42
IVA 16%	52.38
Fac. del Periodo	379.80
DAP(3)	25.84
Total	405.64

Apoyo Gubernamental 489.77

Fecha, hora y lugar de impresión:28/08/2025 10:25:29hrsAv. De Los Alcañores/nCol. Jardines De San MateoNaucalpanNaucalpan De JuarezEdo. Mex.MexicoCP. 53100

(1) SCnMEM: Costos relacionados con los servicios del Mercado. (2) DAP: Derecho al Alumbrado Público. (3) Cargos o créditos: Diversos conceptos que se pueden incluir en el aviso recibo relacionados con el suministro.



53100 05-02-23 XAXX-010101 001 CFE
01 571050200326 250801 000000405 6



19DL70A321970220Repartir



\$405

(CUATROCIENTOS CINCO PESOS M.N.)

CONSUMO HISTÓRICO

Período	kWh	Importe	Pagos	Pendientes de Pago
del 14 MAR 25 al 15 MAY 25	236	\$345.00	\$345.00	
del 14 ENE 25 al 14 MAR 25	214	\$306.00	\$306.00	
del 14 NOV 24 al 14 ENE 25	245	\$354.00	\$354.00	
del 13 SEP 24 al 14 NOV 24	298	\$492.00	\$492.00	
del 15 JUL 24 al 13 SEP 24	273	\$474.00	\$474.00	
del 14 MAY 24 al 15 JUL 24	264	\$456.00	\$456.00	
del 14 MAR 24 al 14 MAY 24	284	\$418.00	\$418.00	
del 15 ENE 24 al 14 MAR 24	242	\$336.00	\$336.00	
del 16 NOV 23 al 15 ENE 24	262	\$366.00	\$366.00	
del 14 SEP 23 al 16 NOV 23	246	\$336.00	\$336.00	
del 14 JUL 23 al 14 SEP 23	248	\$335.00	\$335.00	

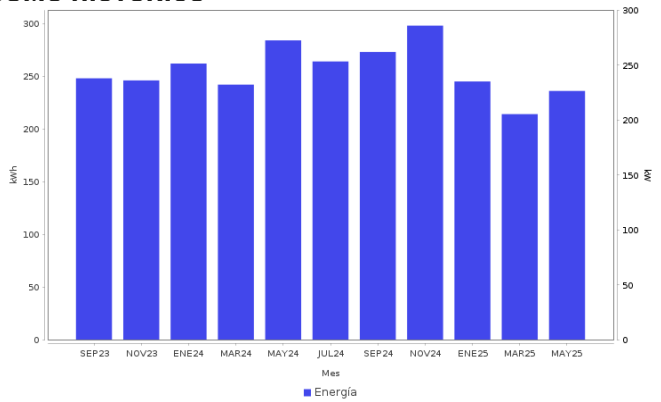

AHORRO DE ENERGÍA INSTALACIÓN ELÉCTRICA

- Si los interruptores de seguridad están desgastados, reemplázalos; si los cables de la **caja de fusibles se calientan**, es necesario cambiarlos por otros del calibre adecuado.



Datos Fiscales del Receptor Cadena Original Este documento es una representación impresa de un CFDI PPD
 RFC: RFC Razón Social: Régimen Fiscal: 000 Uso CFDI: CP: 0000 AC Folio: 000306390299 Foto Fiscal: N. Certificado del SAT: No. certificado del CSD: Fecha y hora de certificación: Unidad de medida: kWh



Instancias y recursos a disposición de los usuarios para atender quejas:



¡AVISO IMPORTANTE!

Tu comprobante fiscal es emitido por Comisión Federal de Electricidad con el RFC CFE 370814Q10. La suma de cada pequeña acción genera un gran cambio, cuidemos el medio ambiente. Nuestro compromiso es seguir conectados contigo.

Corte a partir del 02 AGO 2025.

Ven a conocer nuestros nuevos centros de atención: WTC Mexiquense y Lomas Verdes donde con gusto te atenderemos.

Conoce los servicios de los diferentes suministradores: <http://usuariocalificado.cre.gov.mx/UsuarioCalificado/ListadoSuministrador>

TAMBIÉN PUEDES PAGAR TU RECIBO EN:



Banco del Bienestar, Bancomer, Inbursa, Santander, Banamex, Banjercito, Scotiabank, HSBC, Cí Banco, Afirme, Multiva, Banco del Bajío, Banco Azteca, BanCoppel.
 Son más de 100,000 establecimientos autorizados, consulta el portal cfe.mx en la sección medios de pago.