



MÉXICO

INSTITUTO NACIONAL ELECTORAL
CREDENCIAL PARA VOTAR



NOMBRE
FIGUEROA
TELLEZ
MA. DEL CARMEN

SEXO M



DOMICILIO
C DON QUIJOTE MZ 14 LT 8
COL LA MANCHA I 53717
NAUCALPAN DE JUAREZ, MEX.

CLAVE DE ELECTOR: FGLMA78082116M200

CURP
FITC780821MMNGLR09

AÑO DE REGISTRO
1996 01

Carmen Tellez

FECHA DE NACIMIENTO: 21/08/1978

SECCIÓN
2679

VIGENCIA
2023 - 2033

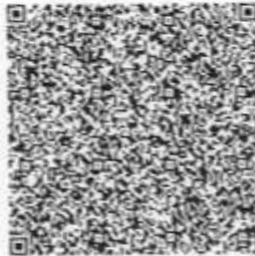
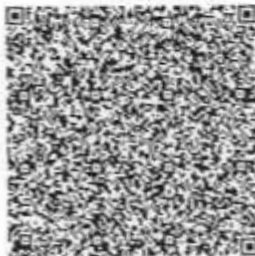

M. Carmen Tellez

INSTITUTO NACIONAL ELECTORAL
SECRETARÍA DE GOBIERNO FEDERAL
CALLE DE LA FORTUNA AL 5000000
MEXICO D.F. 06702

IDMEX2551141739<<2679046067120
7808216M3312315MEX<01<<59293<3
FIGUEROA<TELLEZ<<MA<DEL<CARMEN