



MÉXICO INSTITUTO NACIONAL ELECTORAL  
CREDENCIAL PARA VOTAR



NOMBRE  
GARCIA  
MENDOZA  
JESSICA JANET

SEXO M

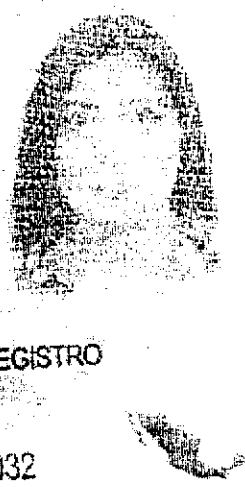

DOMICILIO  
C SAN MIGUEL 253  
COL LOMAS DE SAN AGUSTIN 53490  
NAUCALPAN DE JUAREZ, MEX.

CLAVE DE ELECTOR GRMNJS93022816M400

CURP  
GAMJ930228MMNRNS09

AÑO DE REGISTRO  
2011-02

FECHA DE NACIMIENTO  
28/02/1993

SECCION  
2606

VIGENCIA  
2022 - 2032

*Jessica Janet Garcia*



INE

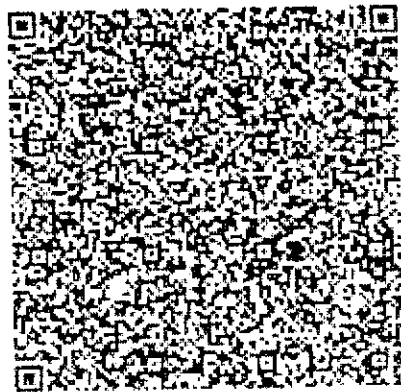
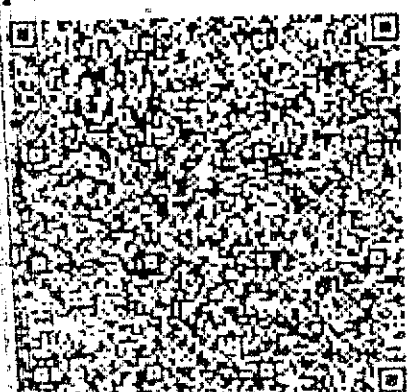

ADVERTA

*[Signature]*  
EDUARDO JESÚS BARRERA  
SECRETARIO EJECUTIVO DEL  
INSTITUTO NACIONAL ELECTORAL

IDMEX2292280328<<2606088896834  
9302280M3212312MEX<02<<18719<8  
GARCIA<MENDOZA<<JESSICA<JANET<