



Comisión Federal de Electricidad\*

Comisión Federal de Electricidad  
Av. Paseo de la Reforma 104, Cd. Juárez,  
Anexo Cuauhtémoc, 06600 México, DF  
Ciudad de México, MEX. CFE1701420

**MARIA DE CISNEROS**

AV CENTRAL 3  
CALLE CALIENTE Y 4 DE ABRIL  
CERCA DE LOS NIÑOS (C.F. 5247)  
MIGUELÁN DE JIMÉNEZ, MEX.

**TOTAL A PAGAR:**

**\$251**

DOSCIENTOS CINCUENTA Y UN PESOS (MEX)

**NO. DE SERVICIO :** 570780300338  
**RMU :** 53460 78-03-22 XAAX-010101 001 CFE  
**CUENTA :** 04DL70E310451370

**LÍMITE DE PAGO:** 20 JUN 2023

**CORTE A PARTIR:**  
21 JUN 2023

**TARIFA:** 01 **NO. MEDIDOR:** 00000 **MULTIPLICADOR:** 10000

**PERÍODO FACTURADO:** 23 ABR 23 - 19 JUN 23

¡DESCARGA LA GUÍA DE CONSUMO RESPONSABLE!

¡SCANNEA ESTE CÓDIGO QR!

Concepto	Leerda actual	Leerda anterior	Valor período	Plazo (días)	Subtotal (MXN)
<b>Energía (kWh)</b>	08040	08000	179		
Básica			150	1.07%	161.80
Adicional			29	1.47%	37.90
Suma:			179		199.70

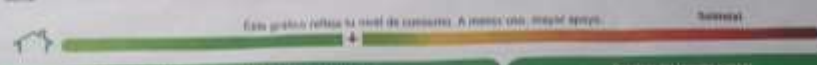

Costo de la energía en el Mercado Eléctrico Mexicano				Detalle del Impuesto a pagar	
Concepto	\$	\$/kWh	\$/kWh	Impuesto (MEX)	Impuesto (USD)
Resistencia	110.00	0.60	0.30	118.70	
Distribución	0.00	0.00	180.00	180.00	
Equivalente	0.00	0.00	30.00	30.00	
CONAFE	0.00	0.00	1.70	1.70	
Energía	0.00	0.00	190.00	190.00	
Capacidad	0.00	0.00	190.00	190.00	
CONSEMAT	0.00	0.00	1.70	1.70	

Concepto	Impuesto (MEX)
Energía	190.84
IVA 16%	31.07
Fac. del Periodo (DAPP)	231.91
DAPP	19.98
<b>Total</b>	<b>\$251.79</b>

Apoyo Gubernamental 416.02

CFE es una empresa pública de capital 100% del Estado. CFE es una empresa pública de capital 100% del Estado. CFE es una empresa pública de capital 100% del Estado.

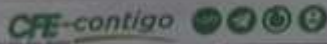

53460 78-03-22 XAAX-010101 001 CFE

04 570780300338 200000 000000001 4

**\$251**

DOSCIENTOS CINCUENTA Y UN PESOS (MEX)