



MÉXICO

INSTITUTO NACIONAL ELECTORAL CREDENCIAL PARA VOTAR



NOMBRE
PEREZ
MONTES
ANA LILIA

SEXO M

DOMICILIO
PROL BARRANCA CHICA MZ 25 LT 92
COL SAN JUAN TOTOLTEPEC 53270
NAUCALPAN DE JUAREZ, MEX.

CLAVE DE ELECTOR PRMNAN74111308M900

CURP
PEMA741113MCHRNN09

AÑO DE REGISTRO
1999 06

FECHA DE NACIMIENTO
13/11/1974

SECCIÓN
2896

VIGENCIA
2023 - 2033



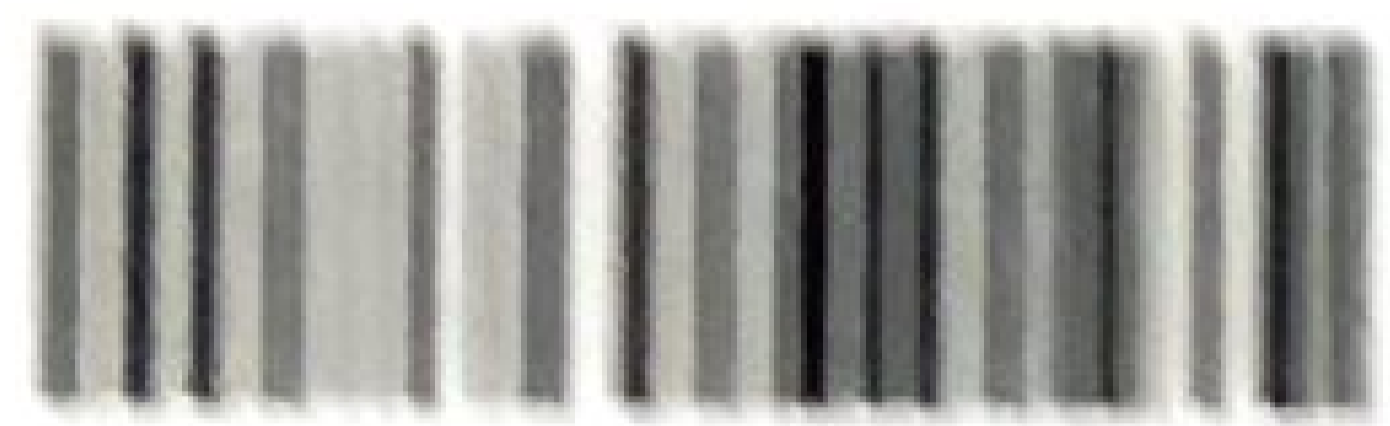

INE

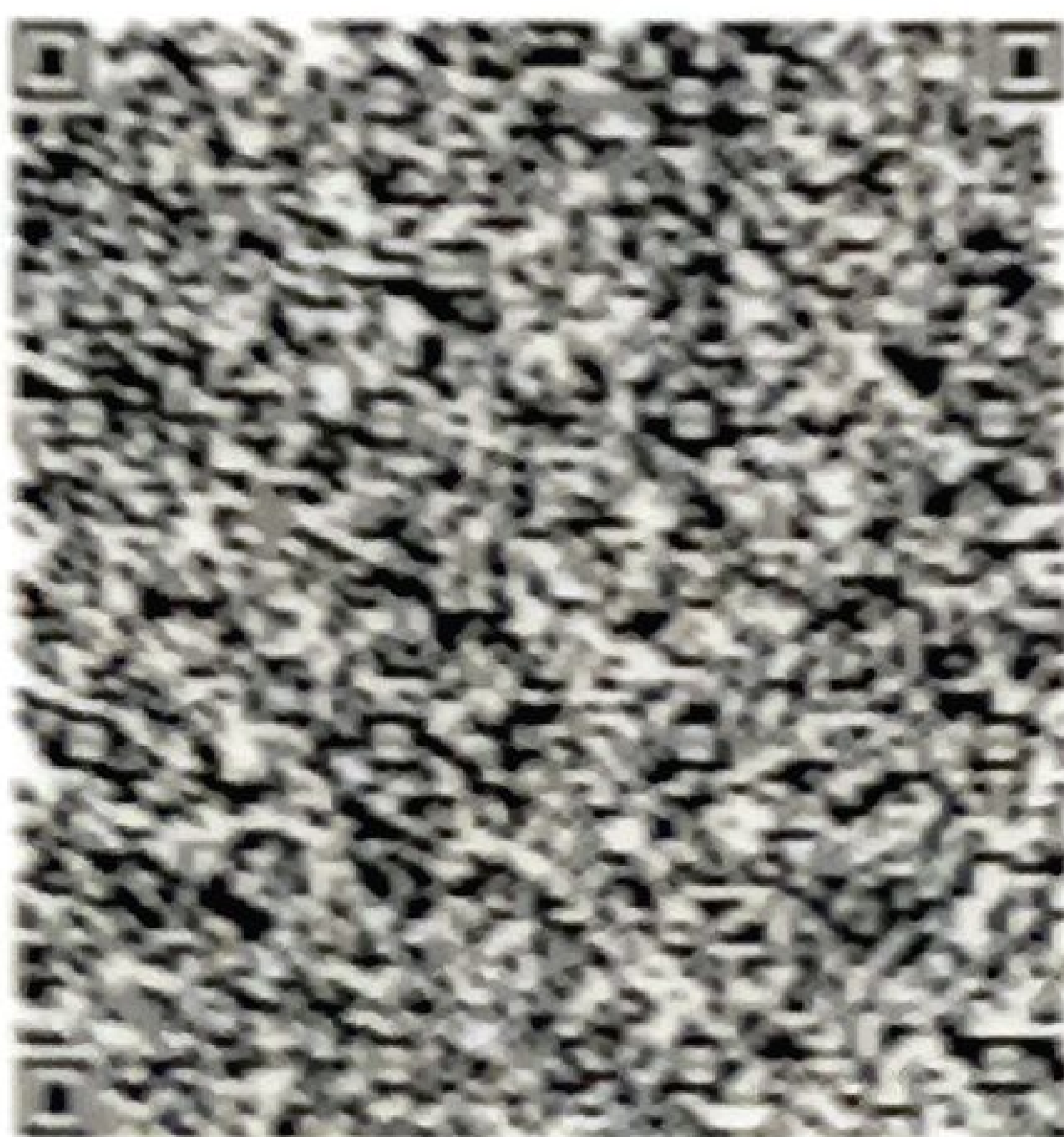
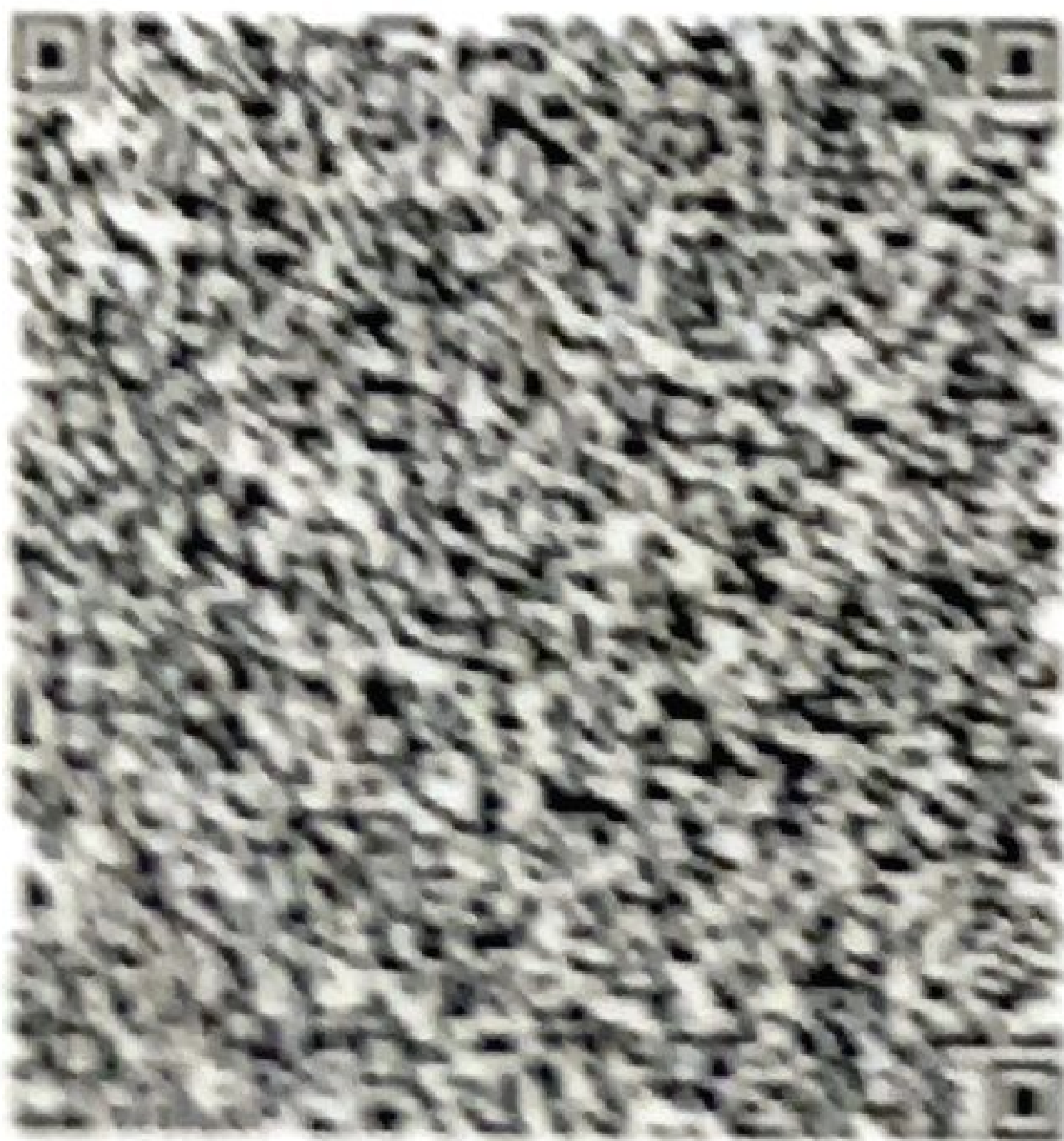

EDICIONES

Mr. Gloria Cruz 4

WWW.ELENA.COM.MX
ENCARGADA DEL SERVICIO DE
LA SECRETARÍA EJECUTIVA DEL
INSTITUCIONAL ELECTORAL

IDMEX2503652591<<2896049050720
7411135M3312315MEX<06<<12792<7
PEREZ<MONTES<<ANA<LILIA<<<<<<<<



ESTADOS UNIDOS MEXICANOS
CONSTANCIA DE LA CLAVE ÚNICA
DE REGISTRO DE POBLACIÓN

DIRECCIÓN GENERAL DEL
REGISTRO NACIONAL DE POBLACIÓN
E IDENTIDAD



Clave:
PEMA741113MCHRNN09

Nombre
ANA LILIA PEREZ MONTES



Soy México

Fecha de inscripción
07/01/2000

Folio
46848905

Entidad de registro
CHIHUAHUA

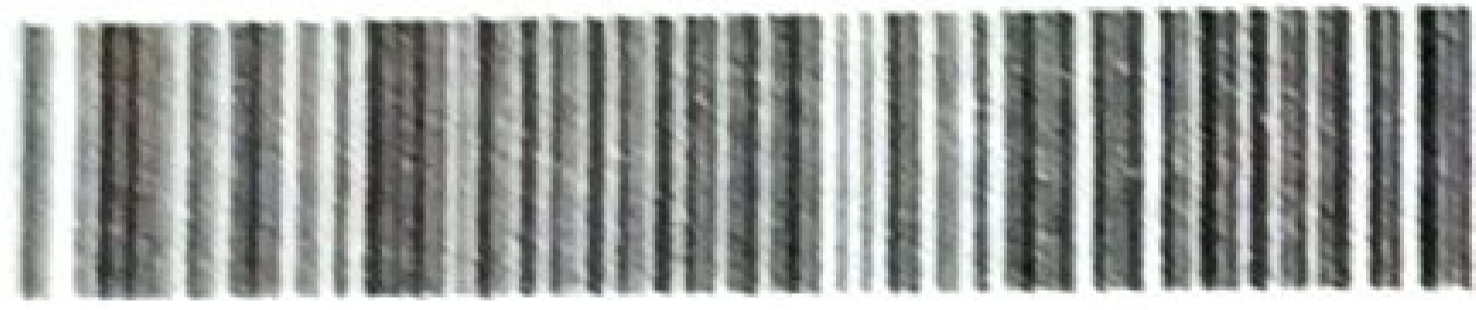

108037197405039

CURP Certificada: verificada con el Registro Civil

ANA LILIA PEREZ MONTES

PRESENTE

Ciudad de México, a 16 de enero de 2024

El derecho a la identidad está consagrado en nuestra Constitución. En la Secretaría de Gobernación trabajamos todos los días para garantizar que las y los mexicanos gocen de este derecho plenamente; y de esta forma puedan acceder de manera más sencilla a trámites y servicios.

Nuestro objetivo es que el uso y adopción de la Clave Única de Registro de Población (CURP) permita a la población tener una sola llave de acceso a servicios gubernamentales, ser atendida rápidamente y poder realizar trámites desde cualquier computadora con acceso a internet dentro o fuera del país.

Nuestro compromiso es que la identidad de cada persona esté protegida y segura, por ello contamos con los máximos estándares para la protección de los datos personales. En este marco, es importante que verifiques que la información contenida en la constancia anexa sea correcta para contribuir a la construcción de un registro fiel y confiable de la identidad de la población.

Agradezco tu participación.

LUISA MARÍA ALCALDE LUJÁN

SECRETARIA DE GOBERNACIÓN



Estamos a sus órdenes para cualquier aclaración o duda sobre la conformación de su clave en **TELCURP**, marcando el **800 911 11 11**

La impresión de la constancia CURP en papel bond, a color o blanco y negro, es válida y debe ser aceptada para realizar todo trámite.

TRÁMITE GRATUITO

Los Datos Personales recabados, incorporados y tratados en la Base de Datos Nacional de la Clave Única de Registro de Población, son utilizados como elementos de apoyo en la función de la Secretaría de Gobernación, a través de la Dirección General del Registro Nacional de Población e Identidad en el registro y acreditación de la identidad de la población del país, y de los nacionales residentes en el extranjero; asignando y expidiendo la Clave Única de Registro de Población. Dicha Base de Datos, se encuentra registrada en el Sistema Persona del Instituto Nacional de Transparencia, Acceso a la Información Pública y Protección de Datos Personales (<http://persona.ifai.org.mx/persona/welcome.do>). La transferencia de los Datos Personales y el ejercicio de los derechos de acceso, rectificación, cancelación y oposición, deben realizarse conforme a la Ley General de Protección de Datos Personales en Posesión de los Sujetos Obligados, y demás normatividad aplicable. Para ver la versión integral del aviso de privacidad ingresar a <https://renapo.gob.mx/>