



Comisión Federal de Electricidad®

Comisión Federal de Electricidad
Av. Paseo de la Reforma 164, Col. Juárez,
Alcaldía: Cuauhtémoc, Código Postal: 06600,
Ciudad de México. RFC: CFE370814Q10

CENaida SALAZAR R

AV GRANJAS 215
CDA DE TERMINAL Y AV SAN BARTOLITO
MARTIRES DE RIO BLANCO.C.P.53780
NAUCALPAN DE JUAREZ,MEX.

NO. DE SERVICIO:140941101158

RMU:53780 94-11-04 XAXX-010101 001 CFE

CUENTA:22DL70E332212130

LÍMITE DE PAGO:01 SEP 2025

CORTE A PARTIR:02 SEP 2025

TARIFA:01 **NO. MEDIDOR:**D165301

MULTIPLICADOR:1
NO HILOS:1

PERIODO FACTURADO:17 JUN 25-15 AGO 25

TOTAL A PAGAR:

\$189

(CIENTO OCHENTA Y NUEVE PESOS M.N.)



Concepto	Lectura actual		Lectura anterior		Total periodo	Precio (MXN)	Subtotal (MXN)
	Medida <input checked="" type="checkbox"/> Estimada <input type="checkbox"/>	Medida <input checked="" type="checkbox"/> Estimada <input type="checkbox"/>	Medida <input checked="" type="checkbox"/> Estimada <input type="checkbox"/>	Medida <input checked="" type="checkbox"/> Estimada <input type="checkbox"/>			
Energía (kWh)	3,136		2,998		138		
Basico					138	1.087	150.00



Este gráfico refleja tu nivel de consumo. A menor uso, mayor apoyo.

Subtotal

Concepto	Costos de la energía en el Mercado Eléctrico Mayorista			
	\$	\$/kW	\$/kWh	Importe (MXN)
Suministro	112.72	0.00	0.00	112.72
Distribución	0.00	0.00	140.65	140.65
Transmisión	0.00	0.00	24.96	24.96
CENACE	0.00	0.00	0.90	0.90
Energía	0.00	0.00	128.20	128.20
Capacidad	0.00	0.00	101.02	101.02
SCnMEM(1)	0.00	0.00	0.86	0.86

Desglose del importe a pagar	
Concepto	Importe (MXN)
Energía	150.01
IVA 16%	24.00
Fac. del Periodo	174.01
DAP(2)	15.00
Total	189.01

Apoyo Gubernamental 359.30

Fecha, hora y lugar de impresión:26/09/2025 20:29:27hrsAv. Diagonal Minas Palacios/n.Col. San Rafael ChamapaNaucalpanNaucalpan De JuarezEdo. Mex.MexicoCP. 53660

(1) SCnMEM: Costos relacionados con los servicios del Mercado. (2) DAP: Derecho al Alumbrado Público. (3) Cargos o créditos: Diversos conceptos que se pueden incluir en el aviso recibo relacionados con el suministro.



53780 94-11-04 XAXX-010101 001 CFE
01 140941101158 250901 000000189 3



22DL70E332212130Reparit



\$189

(CIENTO OCHENTA Y NUEVE PESOS M.N.)

CONSUMO HISTÓRICO

Período	kWh	Importe	Pagos	Pendientes de Pago
del 17 ABR 25 al 17 JUN 25	142	\$193.00		\$150.00
del 17 FEB 25 al 17 ABR 25	231	\$335.00		
del 17 DIC 24 al 17 FEB 25	102	\$137.00		
del 16 OCT 24 al 17 DIC 24	6	\$66.00		
del 15 AGO 24 al 16 OCT 24	215	\$302.00		
del 17 JUN 24 al 15 AGO 24	8	\$65.00		
del 17 ABR 24 al 17 JUN 24	156	\$205.00		
del 16 FEB 24 al 17 ABR 24	224	\$309.00		
del 15 DIC 23 al 16 FEB 24	113	\$145.00		
del 13 OCT 23 al 15 DIC 23	19	\$63.00		
del 15 AGO 23 al 13 OCT 23	120	\$150.00		
Adeudos anteriores:		\$1,132.00		

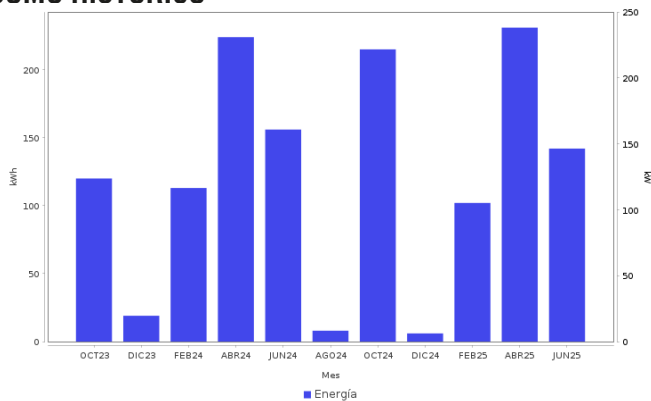

AHORRO DE ENERGÍA INSTALACIÓN ELÉCTRICA

- Si los interruptores de seguridad están desgastados, reemplázalos;
- Si los cables de la **caja de fusibles se calientan**, es necesario cambiarlos por otros del calibre adecuado.



Datos Fiscales del Receptor Cadena Original Este documento es una representación impresa de un CFDI PPD
 RFC: RFC Razón Social: Régimen Fiscal: 000 Uso CFDI: CP: 0000 AC Folio: 000308044145 Foto Fiscal: N. Certificado del SAT: No. certificado del CSD: Fecha y hora de certificación: Unidad de medida: kWh

Instancias y recursos a disposición de los usuarios para atender quejas:



¡AVISO IMPORTANTE!

Tu comprobante fiscal es emitido por Comisión Federal de Electricidad con el RFC CFE 370814Q10. La suma de cada pequeña acción genera un gran cambio, cuidemos el medio ambiente. Nuestro compromiso es seguir conectados contigo.

Corte a partir del 02 SEP 2025.

Su consumo de energía eléctrica está dentro del rango de consumo BÁSICO, que es menor a 150 kWh bimestrales.

Conoce los servicios de los diferentes suministradores: <http://usuariocalificado.cre.gov.mx/UsuarioCalificado/ListadoSuministrador>

TAMBIÉN PUEDES PAGAR TU RECIBO EN:



Banco del Bienestar, Bancomer, Inbursa, Santander, Banamex, Banjercito, Scotiabank, HSBC, Cí Banco, Afirme, Multiva, Banco del Bajío, Banco Azteca, BanCoppel. Son más de 100,000 establecimientos autorizados, consulta el portal cfe.mx en la sección medios de pago.