

INFORME DE RESULTADOS ELECTROCARDIOGRAMA



Fecha de nacimiento: 17/Dic/1995

Fecha toma: 19/Jun/2025 10:15 a. m.

Médico: A quien corresponda

Fecha validación: 19/Jun/2025 10:36 a. m.

Paciente: OMAR EDUARDO SUAREZ GARCIA

Sexo: Masculino

Edad: 29 años

1) ANTECEDENTES PERSONALES

| | | | |
|---------------------|--------------------|------------------------|------|
| Motivo del estudio: | Seguimiento Médico | Dislipidemia: | No |
| Diabetes: | No | Hipertensión: | Si |
| Cardiopatías: | No | Roncopatía: | No |
| Tabaquismo: | No | Tipo: | - |
| Marcaapasos: | No | Cigarros al día: | 0 |
| | | Alcoholismo: | Si |
| | | Frecuencia marcapasos: | lpm. |
| | | Modalidad: | - |

2) INFORME DE RESULTADOS

| | | | | |
|---------------------------|------------|----------------------|----|--------------------|
| Ritmo: | Sinusal | Frecuencia cardiaca: | 65 | latidos por minuto |
| Onda p: | 1.5 mm. | | 60 | ms. |
| Alternativa OndaP: | - | | | |
| Eje de P (AP): | 30 grados. | | | |
| Intervalo PR: | 140 ms. | | | |
| Alternativa intervalo PR: | - | | | |
| Complejo QRS: | 80 | | | |
| Alternativa QRS: | - | | | |
| Intervalo QTm: | 380 | | | |

Eje eléctrico del QRS (aQRS): 30 grados.

Tipo:

Localización:

Eje eléctrico.

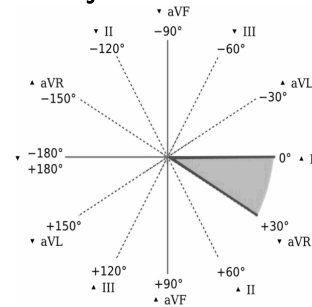

| | | |
|------------------------|----|---|
| Hipertrofia: | No | - |
| Sobrecarga diastólica: | No | - |
| Sobrecarga sistólica: | No | - |
| Lesión: | No | - |
| Isquemia: | No | - |
| Necrosis: | No | - |

Estos resultados han sido descargados desde el sitio web salud-digna.org.

Para dudas sobre los resultados de sus pacientes, comuníquese al **Centro de Atención al Médico**, una línea de **comunicación exclusiva para médicos tratantes**, donde podremos:



Resolver quejas



Recibir sugerencias



Aclarar dudas generales



Realizar cotizaciones



(565) 112 9713

coordinacion.medica@salud-digna.org

NOTA: Los resultados pueden variar por factores tales como alimentación, medicamentos, ejercicio, entre otros. Es necesario correlacionar los datos clínicos con los resultados de laboratorio y deben ser siempre interpretados por un médico.

SOLO UTILIZAMOS INSUMOS Y EQUIPOS DE CALIDAD MUNDIAL:



CONTAMOS CON DISTINTIVO OTORGADO POR EL CENTRO MEXICANO PARA LA FILANTROPIA





INFORME DE RESULTADOS ELECTROCARDIOGRAMA



Fecha de nacimiento: 17/Dic/1995

Fecha toma: 19/Jun/2025 10:15 a. m.

Médico: A quien corresponda

Fecha validación: 19/Jun/2025 10:36 a. m.

Paciente: OMAR EDUARDO SUAREZ GARCIA

Sexo: Masculino

Edad: 29 años

3) HALLAZGOS ELECTROCARDIOGRÁFICOS

Ritmo: Sinusal, Frecuencia: 65 latidos por minuto, patrón de polarización precoz.

4) SUGERENCIAS

Correlación clínica y valorar resultados por médico tratante.

DR. MAURICIO GARCIA RUIZ

Médico Cardiólogo

Ced. Prof. 9869621

Ced. Esp. 14473091

Certificada por el Consejo Mexicano de Cardiología Reg. 5349

El electrocardiograma es una herramienta diagnóstica que requiere la correlación clínica por el médico tratante

Estos resultados han sido descargados desde el sitio web salud-digna.org.

Para dudas sobre los resultados de sus pacientes, comuníquese al **Centro de Atención al Médico**, una línea de **comunicación exclusiva para médicos tratantes**, donde podremos:

Resolver quejas

Recibir sugerencias

Aclarar dudas generales

Realizar cotizaciones



(565) 112 9713

coordinacion.medica@salud-digna.org

NOTA: Los resultados pueden variar por factores tales como alimentación, medicamentos, ejercicio, entre otros. Es necesario correlacionar los datos clínicos con los resultados de laboratorio y deben ser siempre interpretados por un médico.

SOLO UTILIZAMOS INSUMOS Y EQUIPOS DE CALIDAD MUNDIAL:



CONTAMOS CON DISTINTIVO OTORGADO POR EL CENTRO MEXICANO PARA LA FILANTROPIA



SUAREZ GARCIA, OMAR EDUARDO

ID Paciente: RSV1059069420

19.06.2025 Masc. 181 cm 101 kg

10:11:05 29 año

Frec. ventricular 69 lpm
Intervalo PR 140 ms
Duración QRS 102 ms
QT / QTc(B) 374 / 400 ms
Ejes P-R-T -2 / 30 / 22 °
Duración P 96 ms
Intervalo RR/PP 870 / 870 ms
Sokolow-Lyon 2.62 mV

Operador: Usuario

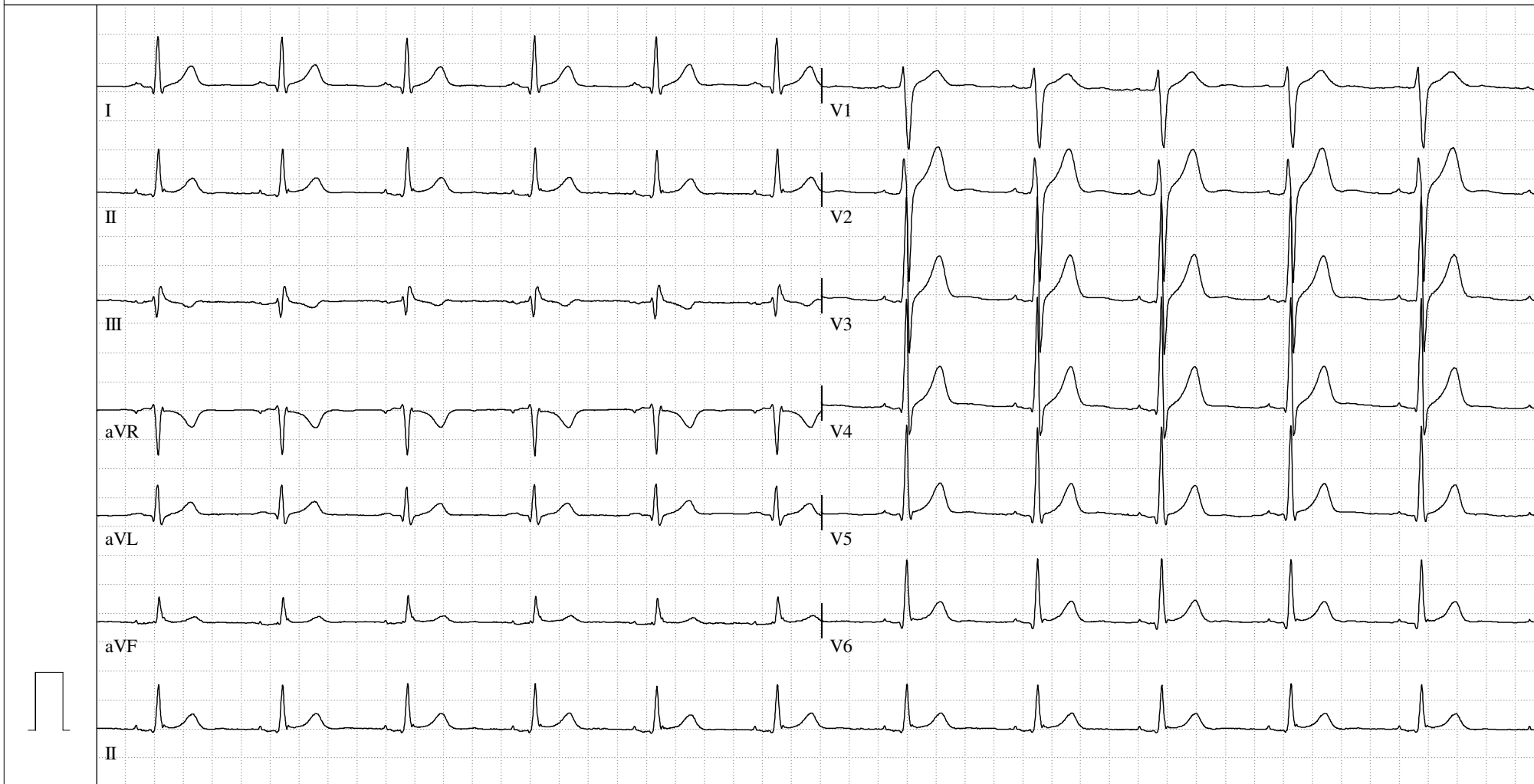

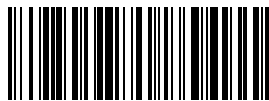

RSV1059069381

N° Cliente: 21958201
Folio : 253701020199
Fecha de Nacimiento: 17/12/1995
Médico: A QUIEN CORRESPONDA

Fecha Toma: 19/06/2025 09:54:26AM

Fecha Validación: 19/06/2025 05:11:20PM

Sexo: Hombre Edad: 29 Años

Paciente: SUAREZ GARCIA, OMAR EDUARDO

EXAMEN

RESULTADOS

UNIDADES

LÍMITE CLÍNICO

HEMATOLOGÍA

BIOMETRIA HEMATICA

| | | | | |
|--|-------|---|---------------------|---------------|
| LEUCOCITOS | 5.08 | | 10 ³ /μL | 4.23 - 9.07 |
| ERITROCITOS | 5.41 | | 10 ⁶ /μL | 4.63 - 6.08 |
| HEMOGLOBINA | 16.70 | | g/dL | 13.70 - 17.50 |
| HEMATOCRITO | 48.30 | | % | 40.10 - 51.00 |
| VOLUMEN CORPUSCULAR MEDIO | 89.30 | | fL | 79.00 - 92.20 |
| HEMOGLOBINA CORPUSCULAR MEDIA | 30.90 | | pg | 25.70 - 32.20 |
| CONC. MEDIA DE HB CORPUSCULAR | 34.6 | | g/dL | 32.3 - 36.5 |
| ANCHO DE DISTRIBUCIÓN ERITROCITARIA (D.E.) | 42.6 | | fL | 35.1 - 43.9 |
| ANCHO DE DISTRIBUCIÓN ERITROCITARIA (C.V.) | 13.1 | | % | 11.6 - 14.4 |
| PLAQUETAS | 191 | | 10 ³ /μL | 163 - 337 |
| VOLUMEN PLAQUETARIO MEDIO | 12.90 | * | fL | 9.40 - 12.40 |
| LINFOCITOS (%) | 39.4 | | % | 21.8 - 53.1 |
| NEUTRÓFILOS (%) | 51.7 | | % | 34.0 - 67.9 |
| MONOCITOS (%) | 6.9 | | % | 5.3 - 12.2 |
| EOSINÓFILOS (%) | 1.4 | | % | 0.8 - 7.0 |
| BASÓFILOS (%) | 0.6 | | % | 0.2 - 1.2 |
| LINFOCITOS | 2.00 | | 10 ³ /μL | 1.32 - 3.57 |
| NEUTRÓFILOS | 2.63 | | 10 ³ /μL | 1.78 - 5.38 |
| MONOCITOS | 0.35 | | 10 ³ /μL | 0.30 - 0.82 |
| EOSINÓFILOS | 0.07 | | 10 ³ /μL | 0.04 - 0.54 |

* RESULTADOS FUERA DE LOS LIMITES DE REFERENCIA PARA PACIENTES NORMALES

** RESULTADOS CON CIFRA DE ALERTA

"Estudios realizados en el laboratorio Centro Nacional de Referencia Valle de México"

AVENIDA 1 DE MAYO, #236, SAN ANDRES ATOTO, CP 53500, NAUCALPAN DE JUAREZ, MEXICO

Alan R.G.

Reimpresión de resultados

1 de 8

Q.F.B. Alan Rodríguez Galindo

Responsable de Laboratorio
CED. PROF. 4467179
Universidad Del Valle de México

Para dudas sobre los resultados de sus pacientes, comuníquese al **Centro de Atención al Médico**, una línea de **comunicación exclusiva para médicos tratantes**, donde podremos:



Resolver quejas



Recibir sugerencias



Aclarar dudas generales



Realizar cotizaciones



📞 (565) 112 9713 ✉️ coordinacion.medica@salud-digna.org



RSV1059069381

N° Cliente: 21958201
Folio : 253701020199
Fecha de Nacimiento: 17/12/1995
Médico: A QUIEN CORRESPONDA

Fecha Toma: 19/06/2025 09:54:26AM
Fecha Validación: 19/06/2025 05:11:20PM
Sexo: Hombre Edad: 29 Años

Paciente: SUAREZ GARCIA, OMAR EDUARDO

| EXAMEN | RESULTADOS | UNIDADES | LÍMITE CLÍNICO |
|--------|------------|----------|----------------|
|--------|------------|----------|----------------|

| | | | |
|-----------|------|---------------------|-------------|
| BASÓFILOS | 0.03 | 10 ³ /μL | 0.01 - 0.08 |
|-----------|------|---------------------|-------------|

Tipo de muestra: Sangre total con EDTA
Método: Impedancia eléctrica, citometría de flujo y SLS
Equipo: Sysmex XN-9000

QUÍMICA CLÍNICA

| | | | |
|-------------------------|--------|-------|--------------|
| GLUCOSA | 89.5 | mg/dL | 74.0 - 106.0 |
| UREA | 25.2 | mg/dL | 16.6 - 48.5 |
| NITROGENO UREICO (BUN) | 11.8 | mg/dL | 6.0 - 20.0 |
| CREATININA EN SUERO | 1.02 | mg/dL | 0.70 - 1.20 |
| RELACION BUN/CREATININA | 11.5 | | 6.0 - 25.0 |
| ACIDO URICO EN SUERO | 5.1 | mg/dL | 3.4 - 7.0 |
| COLESTEROL TOTAL | 148.4 | mg/dL | ≤200.0 |
| TRIGLICERIDOS | 125.9 | mg/dL | ≤150.0 |
| COLESTEROL HDL | 33.0 * | mg/dL | ≥55.0 |

Masculino
Sin riesgo: > 55
Riesgo moderado: 35-55

* RESULTADOS FUERA DE LOS LIMITES DE REFERENCIA PARA PACIENTES NORMALES

** RESULTADOS CON CIFRA DE ALERTA

"Estudios realizados en el laboratorio Centro Nacional de Referencia Valle de México"

AVENIDA 1 DE MAYO, #236, SAN ANDRES ATOTO, CP 53500, NAUCALPAN DE JUAREZ, MEXICO

Reimpresión de resultados

2 de 8

Q.F.B. Alan Rodríguez Galindo

Responsable de Laboratorio
CED. PROF. 4467179
Universidad Del Valle de México

Para dudas sobre los resultados de sus pacientes, comuníquese al **Centro de Atención al Médico**, una línea de **comunicación exclusiva para médicos tratantes**, donde podremos:



📞 (565) 112 9713 ✉️ coordinacion.medica@salud-digna.org



RSV1059069381

N° Cliente: 21958201
Folio : 253701020199
Fecha de Nacimiento: 17/12/1995
Médico: A QUIEN CORRESPONDA

Fecha Toma: 19/06/2025 09:54:26AM
Fecha Validación: 19/06/2025 05:11:20PM
Sexo: Hombre Edad: 29 Años

Paciente: SUAREZ GARCIA, OMAR EDUARDO

EXAMEN

RESULTADOS

UNIDADES

LÍMITE CLÍNICO

Alto riesgo: <35

Femenino

Sin riesgo > 65

Riesgo moderado: 45-65

Alto riesgo: < 45

COLESTEROL LDL 103.4 * mg/dL ≤100.0

EL RESULTADO DEL LDL-COLESTEROL NO FUE OBTENIDO MEDIANTE LA FORMULA DE FRIEDEWALD. ES UN VALOR QUE HA SIDO CUANTIFICADO DIRECTAMENTE POR UN MÉTODO ENZIMÁTICO.

COLESTEROL VLDL 25.18 mg/dL 16.52 - 33.96

RELACION COLESTEROL LDL/COLESTEROL HDL 3.13 * 0.00 - 2.50

INDICE DE RIESGO ATEROGENICO 4.5 <4.5

BILIRRUBINA TOTAL 0.75 mg/dL 0.00 - 1.20

BILIRRUBINA DIRECTA 0.23 * mg/dL 0.00 - 0.20

BILIRRUBINA INDIRECTA 0.52 mg/dL 0.10 - 1.23

ASPARTATO AMINOTRANSFERASA (TGO)(AST) 21.7 U/L ≤40.0

ALANINO AMINOTRANSFERASA (TGP)(ALT) 35.4 U/L ≤41.0

* RESULTADOS FUERA DE LOS LIMITES DE REFERENCIA PARA PACIENTES NORMALES

** RESULTADOS CON CIFRA DE ALERTA

"Estudios realizados en el laboratorio Centro Nacional de Referencia Valle de México"

AVENIDA 1 DE MAYO, #236, SAN ANDRES ATOTO, CP 53500, NAUCALPAN DE JUAREZ, MEXICO

Reimpresión de resultados

3 de 8

Q.F.B. Alan Rodríguez Galindo

Responsable de Laboratorio
CED. PROF. 4467179
Universidad Del Valle de México

Para dudas sobre los resultados de sus pacientes, comuníquese al **Centro de Atención al Médico**, una línea de **comunicación exclusiva para médicos tratantes**, donde podremos:



📞 (565) 112 9713 ✉️ coordinacion.medica@salud-digna.org



RSV1059069381

N° Cliente: 21958201
Folio : 253701020199
Fecha de Nacimiento: 17/12/1995
Médico: A QUIEN CORRESPONDA

Fecha Toma: 19/06/2025 09:54:26AM
Fecha Validación: 19/06/2025 05:11:20PM
Sexo: Hombre Edad: 29 Años

Paciente: SUAREZ GARCIA, OMAR EDUARDO

| EXAMEN | RESULTADOS | UNIDADES | LÍMITE CLÍNICO |
|------------------------------------|------------|----------|----------------|
| GAMMAGLUTAMIL TRANSPEPTIDASA (GGT) | 36.3 | U/L | ≤60.0 |
| FOSFATASA ALCALINA (ALP) | 75.1 | U/L | 40.0 - 129.0 |
| DESHIDROGENASA LACTICA (LDH) | 149.3 | U/L | <480.0 |
| PROTEÍNAS TOTALES SÉRICAS | 7.5 | g/dL | 6.4 - 8.3 |
| ALBÚMINA EN SUERO | 4.60 | g/dL | 3.97 - 4.94 |
| GLOBULINA | 2.90 | g/dL | 2.50 - 3.50 |
| RELACION A/G | 1.6 | | 1.2 - 2.1 |
| CALCIO EN SUERO | 9.4 | mg/dL | 8.6 - 10.0 |
| FOSFORO EN SUERO | 2.6 | mg/dL | 2.5 - 4.5 |
| MAGNESIO EN SUERO | 2.1 | mg/dL | 1.6 - 2.6 |
| HIERRO | 180.1 | µg/dL | 33.0 - 193.0 |
| AMILASA | 51.00 | U / l | 28.00 - 100.00 |
| LIPASA | 26.40 | U/L | 13.00 - 60.00 |

NOTA: La lipasa es una enzima que se produce en varios órganos del cuerpo, existen variaciones inespecíficas y otras que se correlacionan con enfermedades particulares como insuficiencia renal y afecciones hepáticas e intestinales. La interpretación del resultado debe ser realizada por un médico.

* RESULTADOS FUERA DE LOS LIMITES DE REFERENCIA PARA PACIENTES NORMALES

** RESULTADOS CON CIFRA DE ALERTA

"Estudios realizados en el laboratorio Centro Nacional de Referencia Valle de México"

AVENIDA 1 DE MAYO, #236, SAN ANDRES ATOTO, CP 53500, NAUCALPAN DE JUAREZ, MEXICO

Reimpresión de resultados

4 de 8

Q.F.B. Alan Rodríguez Galindo

Responsable de Laboratorio
CED. PROF. 4467179
Universidad Del Valle de México

Para dudas sobre los resultados de sus pacientes, comuníquese al **Centro de Atención al Médico**, una línea de **comunicación exclusiva para médicos tratantes**, donde podremos:



📞 (565) 112 9713 ✉️ coordinacion.medica@salud-digna.org



RSV1059069381

N° Cliente: 21958201
Folio : 253701020199
Fecha de Nacimiento: 17/12/1995
Médico: A QUIEN CORRESPONDA

Fecha Toma: 19/06/2025 09:54:26AM
Fecha Validación: 19/06/2025 05:11:20PM
Sexo: Hombre Edad: 29 Años

Paciente: SUAREZ GARCIA, OMAR EDUARDO

EXAMEN

RESULTADOS

UNIDADES

LÍMITE CLÍNICO

Tipo de muestra: Suero
Método: Fotometría
Equipo: Cobas 8000

| | | | |
|---------|-------|--------|---------------|
| SODIO | 139.3 | mmol/L | 136.0 - 145.0 |
| POTASIO | 4.4 | mmol/L | 3.5 - 5.1 |
| CLORURO | 105.6 | mmol/L | 98.0 - 107.0 |

Tipo de muestra: Suero
Método:IÓN selectivo
Equipo: Cobas 8000

| | | | |
|-----------------------------|-----|---|------|
| HEMOGLOBINA GLUCOSILADA A1C | 5.5 | % | ≤5.7 |
|-----------------------------|-----|---|------|

Normal: <5.7 %
Prediabetes: 5.7 a 6.4 %
Diabetes: ≥ 6.5 %
Valores establecidos de acuerdo a la Asociación Americana de Diabetes
CAMBIO DE VALORES DE REFERENCIA A PARTIR DEL 06 DE FEBRERO 2025

Tipo de muestra: Sangre total
Método: Fotometría
Equipo: Cobas 8000

UROANALISIS

* RESULTADOS FUERA DE LOS LIMITES DE REFERENCIA PARA PACIENTES NORMALES
** RESULTADOS CON CIFRA DE ALERTA
"Estudios realizados en el laboratorio Centro Nacional de Referencia Valle de México"

AVENIDA 1 DE MAYO, #236, SAN ANDRES ATOTO, CP 53500, NAUCALPAN DE JUAREZ, MEXICO

Reimpresión de resultados

5 de 8

Q.F.B. Alan Rodríguez Galindo

Responsable de Laboratorio
CED. PROF. 4467179
Universidad Del Valle de México

Para dudas sobre los resultados de sus pacientes, comuníquese al **Centro de Atención al Médico**, una línea de **comunicación exclusiva para médicos tratantes**, donde podremos:



(565) 112 9713 | coordinacion.medica@salud-digna.org



RSV1059069381

N° Cliente: 21958201
Folio : 253701020199
Fecha de Nacimiento: 17/12/1995
Médico: A QUIEN CORRESPONDA

Fecha Toma: 19/06/2025 09:54:26AM
Fecha Validación: 19/06/2025 05:11:20PM
Sexo: Hombre Edad: 29 Años

Paciente: SUAREZ GARCIA, OMAR EDUARDO

EXAMEN

RESULTADOS

UNIDADES

LÍMITE CLÍNICO

EXAMEN GENERAL DE ORINA

EXAMEN FÍSICO

COLOR Ambar * Amarillo

ASPECTO Claro Claro

EXAMEN QUÍMICO

GRAVEDAD ESPECIFICA 1.025 * 1.016 - 1.022

REACCION pH 6.00 4.80 - 7.40

ESTERASA LEUCOCITARIA Negativo Cel/μL Negativo

NITRITOS Negativo Negativo

PROTEINAS Negativo mg/dL Negativo

GLUCOSA Normal mg/dL Normal

CETONAS Negativo mg/dL Negativo

UROBILINOGENO Normal mg/dL Normal

BILIRRUBINAS Negativo mg/dL Negativo

* RESULTADOS FUERA DE LOS LIMITES DE REFERENCIA PARA PACIENTES NORMALES

** RESULTADOS CON CIFRA DE ALERTA

"Estudios realizados en el laboratorio Centro Nacional de Referencia Valle de México"

AVENIDA 1 DE MAYO, #236, SAN ANDRES ATOTO, CP 53500, NAUCALPAN DE JUAREZ, MEXICO

Reimpresión de resultados

6 de 8

Q.F.B. Alan Rodríguez Galindo

Responsable de Laboratorio
CED. PROF. 4467179
Universidad Del Valle de México

Para dudas sobre los resultados de sus pacientes, comuníquese al **Centro de Atención al Médico**, una línea de **comunicación exclusiva para médicos tratantes**, donde podremos:



📞 (565) 112 9713 ✉️ coordinacion.medica@salud-digna.org



RSV1059069381

N° Cliente: 21958201
Folio : 253701020199
Fecha de Nacimiento: 17/12/1995
Médico: A QUIEN CORRESPONDA

Fecha Toma: 19/06/2025 09:54:26AM
Fecha Validación: 19/06/2025 05:11:20PM
Sexo: Hombre Edad: 29 Años

Paciente: SUAREZ GARCIA, OMAR EDUARDO

EXAMEN

RESULTADOS

UNIDADES

LÍMITE CLÍNICO

SANGRE (erit. lisados)

Negativo

Cel/μL

Negativo

Tipo de muestra: Orina
Método: Fotometría
Equipo: Cobas 6500

EXAMEN MICROSCOPICO

LEUCOCITOS

0

por campo

0 - 2

ERITROCITOS

0

por campo

0 - 4

BACTERIAS

Escasas

*

Ausentes

CELULAS EPITELIALES NO ESCAMOSAS

Ausentes

Ausentes

CELULAS EPITELIALES ESCAMOSAS

Ausentes

Ausentes

FILAMENTO MUCOIDE

Ausentes

Ausentes

CRISTALES

Ausentes

Ausentes

LEVADURAS

Ausentes

Ausentes

CILINDROS HIALINOS

Ausentes

por campo

Ausentes

* RESULTADOS FUERA DE LOS LIMITES DE REFERENCIA PARA PACIENTES NORMALES

** RESULTADOS CON CIFRA DE ALERTA

"Estudios realizados en el laboratorio Centro Nacional de Referencia Valle de México"

AVENIDA 1 DE MAYO, #236, SAN ANDRES ATOTO, CP 53500, NAUCALPAN DE JUAREZ, MEXICO

Alan R.G.

Reimpresión de resultados

7 de 8

Q.F.B. Alan Rodríguez Galindo

Responsable de Laboratorio
CED. PROF. 4467179
Universidad Del Valle de México

Para dudas sobre los resultados de sus pacientes, comuníquese al **Centro de Atención al Médico**, una línea de **comunicación exclusiva para médicos tratantes**, donde podremos:



Resolver quejas



Recibir sugerencias



Aclarar dudas generales



Realizar cotizaciones



(565) 112 9713



coordinacion.medica@salud-digna.org





RSV1059069381

N° Cliente: 21958201
Folio : 253701020199
Fecha de Nacimiento: 17/12/1995
Médico: A QUIEN CORRESPONDA

Fecha Toma: 19/06/2025 09:54:26AM
Fecha Validación: 19/06/2025 05:11:20PM
Sexo: Hombre Edad: 29 Años

Paciente: SUAREZ GARCIA, OMAR EDUARDO

| EXAMEN | RESULTADOS | UNIDADES | LÍMITE CLÍNICO |
|-----------------------|------------|-----------|----------------|
| CILINDROS PATOLOGICOS | Ausentes | por campo | |
| ESPERMATOZOIDES | Ausentes | | |

Tipo de muestra: Orina
Método: Microscopía
Equipo: Cobas 6500

Valido: Q.F.B. ARIADNA PATRICIA LANGLE MARTÍNEZ.
Q.F.B. ANDREA JACQUELINE MENDEZ ESCOBAR

* RESULTADOS FUERA DE LOS LIMITES DE REFERENCIA PARA PACIENTES NORMALES
** RESULTADOS CON CIFRA DE ALERTA
"Estudios realizados en el laboratorio Centro Nacional de Referencia Valle de México"

AVENIDA 1 DE MAYO, #236, SAN ANDRES ATOTO, CP 53500, NAUCALPAN DE JUAREZ, MEXICO

Q.F.B. Alan Rodríguez Galindo

Reimpresión de resultados

8 de 8

Responsable de Laboratorio
CED. PROF. 4467179
Universidad Del Valle de México

Para dudas sobre los resultados de sus pacientes, comuníquese al **Centro de Atención al Médico**, una línea de **comunicación exclusiva para médicos tratantes**, donde podremos:



(565) 112 9713 coordinacion.medica@salud-digna.org