Comisión Federal de Electricidad®

Comisión Federal de Electricidad
Av. Paseo de la Reforma 164, Col. Juárez,
Alcaldía: Cuauhtémoc, Código Postal: 06600,
Ciudad de México. RFC: CFE370814QI0

MARINA LOPEZ VARGAS

AV LA PRESA 14

TIERRA Y LIBERTADC.P.53708
NAUCALPAN DE JUAREZ,MEX.

NO. DE SERVICIO:140060901445

RMU:53708 06-09-19 XAXX-010101 001 CFE

CUENTA:06DL70E318071170

LÍMITE DE PAGO:21 JUN 2025

CORTE A PARTIR:22 JUN 2025

TARIFA:01 **NO. MEDIDOR:**C689YD
MULTIPLICADOR:1
NO HILOS:1

PERIODO FACTURADO:04 ABR 25-04 JUN 25

TOTAL A PAGAR:
$120
(CIENTO VEINTE PESOS M.N.)

Concepto	Lectura actual (Medida X / Estimada)	Lectura anterior (Medida X / Estimada)	Total periodo	Precio (MXN)	Subtotal (MXN)
Energía (kWh)	4,256	4,168	88		
Basico			88	1.079	94.95

Este gráfico refleja tu nivel de consumo. A menor uso, mayor apoyo.

Subtotal

Costos de la energía en el Mercado Eléctrico Mayorista

Concepto	$	$/kW	$/kWh	Importe (MXN)
Suministro	112.72	0.00	0.00	112.72
Distribución	0.00	0.00	89.69	89.69
Transmisión	0.00	0.00	15.92	15.92
CENACE	0.00	0.00	0.57	0.57
Energía	0.00	0.00	78.67	78.67
Capacidad	0.00	0.00	61.95	61.95
SCnMEM(1)	0.00	0.00	0.55	0.55

Apoyo Gubernamental 265.12

Desglose del importe a pagar

Concepto	Importe (MXN)
Energia	94.95
IVA 16%	15.19
Fac. del Periodo	110.14
DAP(²)	9.50
Total	**119.64**

Fecha, hora y lugar de impresion:04/07/2025 13:24:18hrsAv. Diagonal Minas Palacios/nCol. San Rafael ChamapaNaucalpanNaucalpan De JuarezEdo. Mex.MexicoCP. 53660

(1) SCnMEM: Costos relacionados con los servicios del Mercado. (2) DAP: Derecho al Alumbrado Público. (3) Cargos o créditos: Diversos conceptos que se pueden incluir en el aviso recibo relacionados con el suministro.

CFE contigo

53708 06-09-19 XAXX-010101 001 CFE
01 140060901445 250621 000000120 0

06DL70E318071170Repartir

$120
(CIENTO VEINTE PESOS M.N.)

CONSUMO HISTÓRICO

Período	kWh	Importe	Pagos	Pendientes de Pago
del 04 FEB 25 al 04 ABR 25	112	$151.00	$151.00	
del 04 DIC 24 al 04 FEB 25	86	$115.00	$115.00	
del 04 OCT 24 al 04 DIC 24	89	$119.00	$119.00	
del 05 AGO 24 al 04 OCT 24	93	$122.00	$122.00	
del 05 JUN 24 al 05 AGO 24	107	$141.00	$141.00	
del 05 ABR 24 al 05 JUN 24	122	$158.00	$158.00	
del 06 FEB 24 al 05 ABR 24	131	$169.00	$169.00	
del 06 DIC 23 al 06 FEB 24	142	$181.00	$181.00	
del 04 OCT 23 al 06 DIC 23	140	$178.00	$178.00	
del 03 AGO 23 al 04 OCT 23	142	$177.00	$177.00	
del 06 JUN 23 al 03 AGO 23	138	$171.00	$171.00	

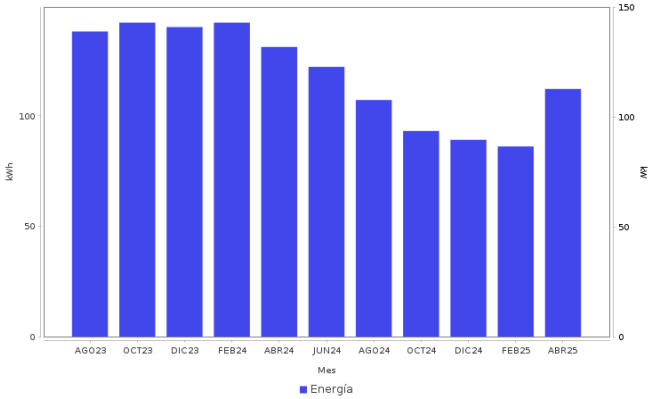

Datos Fiscales del Receptor **Cadena Original** **Este documento es una representación impresa de un CFDI** **PPD**
RFC: RFC Razón Social: Régimen Fiscal: 000 Uso CFDI: CP: 00000 AC Folio: 000304172516 Folio Fiscal: N. Certificado del SAT: No. certificado del CSD: Fecha y hora de certificación: Unidad de medida: kWh
||||||||

Instancias y recursos a disposición de los usuarios para atender quejas: CFE Comisión Federal de Electricidad® Profeco Procuraduría Federal del Consumidor

¡AVISO IMPORTANTE!

Tu comprobante fiscal es emitido por Comision Federal de Electricidad con el RFC CFE 370814QI0.
Optimiza la iluminacion, durante el dia abre ventanas para utilizar la luz natural, asi ahorraras energia. Nuestro compromiso es seguir conectados contigo.
Corte a partir del 22 JUN 2025.
Su consumo de energia electrica esta dentro del rango de consumo BASICO, que es menor a 150 kWh bimestrales.

Conoce los servicios de los diferentes suministradores: *http://usuariocalificado.cre.gob.mx/UsuarioCalificado/ListadoSuministrador*

TAMBIÉN PUEDES PAGAR TU RECIBO EN:

Super Farmacia · Farmacias del Ahorro Te queremos... bien. · 7 Eleven · Chedraui · OXXO · Bodega Aurrera · Financiera Bienestar · Soriana · la Comer

Banco del Bienestar, Bancomer, Inbursa, Santander, Banamex, Banjercito, ScotiaBank, HSBC, CiBanco, Afirme, Multiva, Banco del Bajío, Banco Azteca, BanCoppel.
Son más de 100,000 establecimientos autorizados, consulta el portal cfe.mx en la sección medios de pago.