



Comisión Federal de Electricidad®

Comisión Federal de Electricidad
Av. Paseo de la Reforma 164, Col. Juárez,
Alcaldía: Cuauhtémoc, Código Postal: 06600,
Ciudad de México. RFC: CFE370814Q10

MA ENRIQUETA VENGA H

CDA ENRIQUE JACOB 1
A LOPEZ MATEOS MARIO RUIZ Y COL GUADALUPANA
INDEPENDENCIAC.P.53830
NAUCALPAN DE JUAREZ,MEX.

NO. DE SERVICIO:300070600238

RMU:53830 07-06-15 XAXX-010101 001 CFE

CUENTA:32DL70C323280150

LÍMITE DE PAGO:10 MAY 2025

CORTE A PARTIR:11 MAY 2025

TARIFA:01 **NO. MEDIDOR:**D085027

MULTIPLICADOR:1
NO HILOS:1

PERIODO FACTURADO:21 FEB 25-23 ABR 25

TOTAL A PAGAR:

\$143

(CIENTO CUARENTA Y TRES PESOS M.N.)



Concepto	Lectura actual		Lectura anterior		Total periodo	Precio (MXN)	Subtotal (MXN)
	Medida <input checked="" type="checkbox"/> Estimada <input type="checkbox"/>	Medida <input checked="" type="checkbox"/> Estimada <input type="checkbox"/>	Medida <input checked="" type="checkbox"/> Estimada <input type="checkbox"/>	Medida <input checked="" type="checkbox"/> Estimada <input type="checkbox"/>			
Energía (kWh)	9,851		9,745		106		
Basico					106	1.071	113.52



Este gráfico refleja tu nivel de consumo. A menor uso, mayor apoyo.

Subtotal

Costos de la energía en el Mercado Eléctrico Mayorista				
Concepto	\$	\$/kW	\$/kWh	Importe (MXN)
Suministro	112.72	0.00	0.00	112.72
Distribución	0.00	0.00	108.04	108.04
Transmisión	0.00	0.00	19.18	19.18
CENACE	0.00	0.00	0.69	0.69
Energía	0.00	0.00	94.76	94.76
Capacidad	0.00	0.00	74.62	74.62
SCnMEM(1)	0.00	0.00	0.66	0.66

Desglose del importe a pagar	
Concepto	Importe (MXN)
Energía	113.53
IVA 16%	18.16
Fac. del Periodo	131.69
DAP(2)	11.35
Total	143.04

Apoyo Gubernamental 297.14

Fecha, hora y lugar de impresión:05/06/2025 22:55:48hrsConocido Barranca Negros/nCol. Cto. Urb. InterfomasH-uixquilucanH-uixquilucanEdo. Mex.MexicoCP. 52786

(1) SCnMEM: Costos relacionados con los servicios del Mercado. (2) DAP: Derecho al Alumbrado Público. (3) Cargos o créditos: Diversos conceptos que se pueden incluir en el aviso recibo relacionados con el suministro.



53830 07-06-15 XAXX-010101 001 CFE
01 300070600238 250510 000000143 0



32DL70C323280150Repartir



\$143

(CIENTO CUARENTA Y TRES PESOS M.N.)

CONSUMO HISTÓRICO

Período	kWh	Importe	Pagos	Pendientes de Pago
del 20 DIC 24 al 21 FEB 25	114	\$147.00	\$147.00	
del 22 OCT 24 al 20 DIC 24	108	\$144.00	\$144.00	
del 22 AGO 24 al 22 OCT 24	127	\$153.00	\$153.00	
del 24 JUN 24 al 22 AGO 24	142	\$186.00	\$186.00	
del 24 ABR 24 al 24 JUN 24	144	\$187.00	\$187.00	
del 22 FEB 24 al 24 ABR 24	162	\$212.00	\$212.00	
del 21 DIC 23 al 22 FEB 24	208	\$283.00	\$283.00	
del 20 OCT 23 al 21 DIC 23	340	\$662.00	\$662.00	
del 22 AGO 23 al 20 OCT 23	209	\$277.00	\$277.00	
del 22 JUN 23 al 22 AGO 23	242	\$324.00	\$324.00	
del 24 ABR 23 al 22 JUN 23	49	\$61.00	\$61.00	

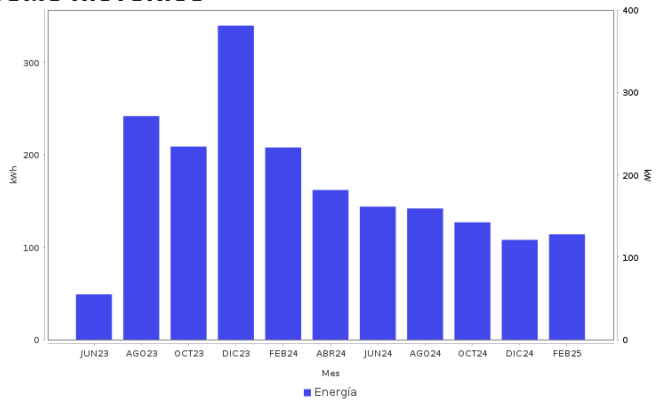

AHORRO DE ENERGÍA INSTALACIÓN ELÉCTRICA

- Si los interruptores de seguridad están desgastados, reemplázalos; si los cables de la **caja de fusibles se calientan**, es necesario cambiarlos por otros del calibre adecuado.

Datos Fiscales del Receptor Cadena Original Este documento es una representación impresa de un CFDI PPD
 RFC: RFC Razón Social: Régimen Fiscal: 000 Uso CFDI: CP: 00000 AC Folio: 000302091226 Foto Fiscal: N. Certificado del SAT: No. certificado del CSD: Fecha y hora de certificación: Unidad de medida: kWh



Instancias y recursos a disposición de los usuarios para atender quejas:



¡AVISO IMPORTANTE!

Cuidemos el medio ambiente, ahorremos energía. Nuestro compromiso es seguir conectados contigo.
 Corte a partir del 11 MAY 2025.
 Su consumo de energía eléctrica está dentro del rango de consumo BÁSICO, que es menor a 150 kWh bimestrales.
 Le invitamos a que se registre en nuestro portal y disfrute de la comodidad de nuestros servicios en línea.

Conoce los servicios de los diferentes suministradores: <http://usuariocalificado.cre.gov.mx/UsuarioCalificado/ListadoSuministrador>

TAMBIÉN PUEDES PAGAR TU RECIBO EN:



Banco del Bienestar, Bancomer, Inbursa, Santander, Banamex, Banjercito, Scotiabank, HSBC, Cí Banco, Afirme, Multiva, Banco del Bajío, Banco Azteca, BanCoppel.
 Son más de 100,000 establecimientos autorizados, consulta el portal cfe.mx en la sección medios de pago.