



Comisión Federal de Electricidad  
 Av. Paseo de la Reforma 164, Col. Juárez,  
 Alcaldía: Cuauhtémoc, Código Postal:  
 06600,  
 Ciudad de México. RFC: CFE370814Q10

JESUS GLEZ

**\$399**

(TRESCIENTOS NOVENTA Y NUEVE PESOS M.N.)

CALLE AMAPOLA 9

ESQ. MARAVILLAS Y SN ANTONIO ZOMEYUCAN

SAN ANTONIO ZOMEYUCANC.P.53570

NAUCALPAN DE JUAREZ,MEX.

NO. DE SERVICIO:140920400562

RMU:53570 92-04-14 XAXX-010101 001 CFE

CUENTA:12DL70B311225590

LÍMITE DE PAGO:27 JUN 2025

CORTE A PARTIR:28 JUN 2025

TARIFA:01NO. MEDIDOR:250KU7

MULTIPLICADOR:1  
 NO HILOS:1

PERIODO FACTURADO:10 ABR 25-10 JUN 25



Lectura anterior

Precio

Concepto	Lectura Actual	Medida X	Estimada	Total periodo		Subtotal
Energía (kWh)	15,495		15,227			
Basico				150	1.079	161.85
Intermedio				118	1.310	154.58

Este gráfico refleja tu nivel de consumo. A menor uso, mayor apoyo.

Subtotal



Costos de la energía en el Mercado Eléctrico Mayorista a pagar

Concepto	\$	\$/kW	\$/kWh	Importe (MXN)
Suministro	112.72	0.00	0.00	112.72
Distribución	0.00	0.00	273.15	273.15
Transmisión	0.00	0.00	48.48	48.48
CENACE	0.00	0.00	1.74	1.74
Energía	0.00	0.00	239.59	239.59
Capacidad	0.00	0.00	188.67	188.67
SCnMEM(1)	0.00	0.00	1.66	1.66

Apoyo Gubernamental 549.57

Desglose del importe

Concepto	Importe (MXN)
Energía	316.43
IVA 16%	50.63
Fac. del Periodo	367.06
DAP(2)	31.64
<b>Total</b>	<b>398.70</b>

Fecha, hora y lugar de impresión:13/06/2025 19:28:53hrsCerrada De MorelosNo. 21Col. El MiradorNaucalpanNaucalpan De JuarezEdo. Mex.MexicoCP:53100

(1) SCnMEM: Costos relacionados con los servicios del Mercado. (2) DAP: Derecho al Alumbrado Público. (3) Cargos o créditos: Diversos conceptos que se pueden incluir en el aviso recibo relacionados con el suministro.



53570 92-04-14 XAXX-010101 001 CFE  
01 140920400562 250627 000000399 0

**\$399**

(TRESCIENTOS NOVENTA Y NUEVE PESOS M.N.)

12DL70B311225590Repartir

-1-

# CONSUMO HISTÓRICO

Periodo	kWh	Importe	Pagos	Pendientes de Pago
del 10 FEB 25 al 10 ABR 25	246	\$360.00	\$360.00	
del 10 DIC 24 al 10 FEB 25	165	\$225.00	\$225.00	
del 09 OCT 24 al 10 DIC 24	32	\$66.00	\$66.00	
del 08 AGO 24 al 09 OCT 24	95	\$126.00	\$126.00	
del 10 JUN 24 al 08 AGO 24	244	\$346.00	\$346.00	
del 10 ABR 24 al 10 JUN 24	383	\$877.00	\$877.00	
del 09 FEB 24 al 10 ABR 24	340	\$673.00	\$673.00	
del 11 DIC 23 al 09 FEB 24	281	\$399.00	\$399.00	
del 09 OCT 23 al 11 DIC 23	121	\$153.00	\$153.00	
del 08 AGO 23 al 09 OCT 23	132	\$166.00	\$166.00	
del 09 JUN 23 al 08 AGO 23	162	\$203.00	\$203.00	

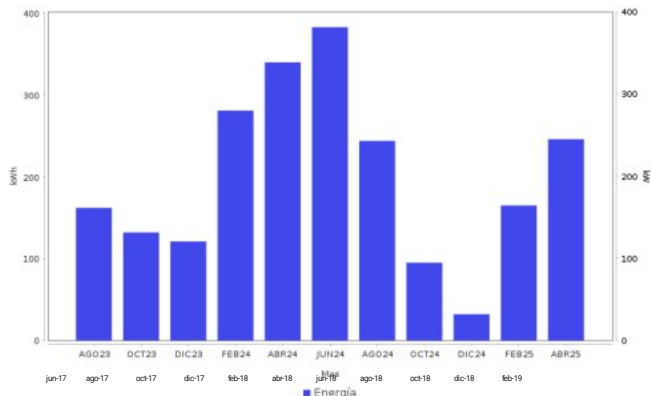

## AHORRO DE ENERGÍA INSTALACIÓN ELÉCTRICA

- Si los interruptores de seguridad están desgastados, reemplázalos; si los cables de la **caja de fusibles se calientan**, es necesario cambiarlos por otros del calibre adecuado.



Datos Fiscales del Receptor: Cadena Original. Este documento es una representación impresa de un CFDI. RFC: RFC Razón Social: Regimen Fiscal: 000 Uso CFDI: CP: 000000 AC: Folio: 0003044103911 Folio Fiscal: N. Certificado del SAT: No. certificado del CSD: Fecha y hora de certificación: Unidad de medida: kWh

Instancias y recursos a disposición de los usuarios para atender quejas:



### ¡AVISO IMPORTANTE!

Tu comprobante fiscal es emitido por Comisión Federal de Electricidad con el RFC CFE 370814QI0. Optimiza la iluminación, durante el día abre ventanas para utilizar la luz natural, así ahorraras energía. Nuestro compromiso es seguir conectados contigo.

Corte a partir del 28 JUN 2025.

Le invitamos a que se registre en nuestro portal y disfrute de la comodidad de nuestros servicios en línea.

Conoce los servicios de los diferentes suministradores: <http://usuariocalificado.cre.gob.mx/UsuarioCalificado/ListadoSuministrador>

**TAMBIÉN PUEDES PAGAR TU RECIBO EN:**



Banco del Bienestar, Bancomer, Inbursa, Santander, Banamex, Banjerito, Scotiabank, HSBC, Cí Banco, Afirme, Multiva, Banco del Bajío, Banco Azteca, BanCoppel. Son más de 100,000 establecimientos autorizados, consulta el portal [cfe.mx](http://cfe.mx) en la sección medios de pago.

