



Comisión Federal de Electricidad®

Comisión Federal de Electricidad
Av. Paseo de la Reforma 164, Col. Juárez,
Alcaldía: Cuauhtémoc, Código Postal: 06600,
Ciudad de México. RFC: CFE370814Q10

ARTURO HERNANDEZ M

A V BONFIL 54

ALFREDO V. BONFILC.P.53718
NAUCALPAN DE JUAREZ,MEX.

NO. DE SERVICIO:140070702939

RMU:53718 07-07-18 XAXX-010101 001 CFE

CUENTA:20DL70C322052340

LÍMITE DE PAGO:31 OCT 2025

CORTE A PARTIR:01 NOV 2025

TARIFA:01 **NO. MEDIDOR:**E328956

MULTIPLICADOR:1
NO HILOS:1

PERIODO FACTURADO:14 AGO 25-14 OCT 25

TOTAL A PAGAR:

\$344

(TRESCIENTOS CUARENTA Y CUATRO PESOS M.N.)



Concepto	Lectura actual		Lectura anterior		Total periodo	Precio (MXN)	Subtotal (MXN)
	Medida <input checked="" type="checkbox"/> Estimada <input type="checkbox"/>	Medida <input checked="" type="checkbox"/> Estimada <input type="checkbox"/>	Medida <input checked="" type="checkbox"/> Estimada <input type="checkbox"/>	Medida <input checked="" type="checkbox"/> Estimada <input type="checkbox"/>			
Energía (kWh)	9,488		9,256		232		
Básico					150	1.095	164.25
Intermedio					82	1.330	109.06



Este gráfico refleja tu nivel de consumo. A menor uso, mayor apoyo.

Subtotal

Concepto	Costos de la energía en el Mercado Eléctrico Mayorista			
	\$	\$/kW	\$/kWh	Importe (MXN)
Suministro	112.72	0.00	0.00	112.72
Distribución	0.00	0.00	236.45	236.45
Transmisión	0.00	0.00	41.97	41.97
CENACE	0.00	0.00	2.46	2.46
Energía	0.00	0.00	213.90	213.90
Capacidad	0.00	0.00	168.43	168.43
SCnMEM(1)	0.00	0.00	1.44	1.44

Apoyo Gubernamental 504.06

Desglose del importe a pagar	
Concepto	Importe (MXN)
Energía	273.31
IVA 16%	43.73
Fac. del Periodo	317.04
DAP(2)	27.33
Total	344.37

Fecha, hora y lugar de impresión:08/11/2025 22:05:18hrsConocido Barranca Negros/nCol. Cto. Urb. InteromasHuiquixucanHuiquixucanEdo. Mex.MexicoCP. 52786

(1) SCnMEM: Costos relacionados con los servicios del Mercado. (2) DAP: Derecho al Alumbrado Público. (3) Cargos o créditos: Diversos conceptos que se pueden incluir en el aviso recibo relacionados con el suministro.



53718 07-07-18 XAXX-010101 001 CFE
01 140070702939 251031 000000344 4

20DL70C322052340Repartir



\$344

(TRESCIENTOS CUARENTA Y CUATRO PESOS M.N.)

CONSUMO HISTÓRICO

Período	kWh	Importe	Pagos	Pendientes de Pago
del 16 JUN 25 al 14 AGO 25	224	\$329.00	\$320.00	
del 16 ABR 25 al 16 JUN 25	257	\$380.00	\$380.00	
del 14 FEB 25 al 16 ABR 25	223	\$322.00	\$322.00	
del 16 DIC 24 al 14 FEB 25	230	\$331.00	\$331.00	
del 15 OCT 24 al 16 DIC 24	227	\$324.00	\$324.00	
del 14 AGO 24 al 15 OCT 24	247	\$353.00	\$353.00	
del 14 JUN 24 al 14 AGO 24	186	\$253.00	\$253.00	
del 16 ABR 24 al 14 JUN 24	303	\$507.00	\$507.00	
del 15 FEB 24 al 16 ABR 24	307	\$522.00	\$522.00	
del 15 DIC 23 al 15 FEB 24	258	\$360.00	\$360.00	
del 12 OCT 23 al 15 DIC 23	205	\$275.00	\$275.00	

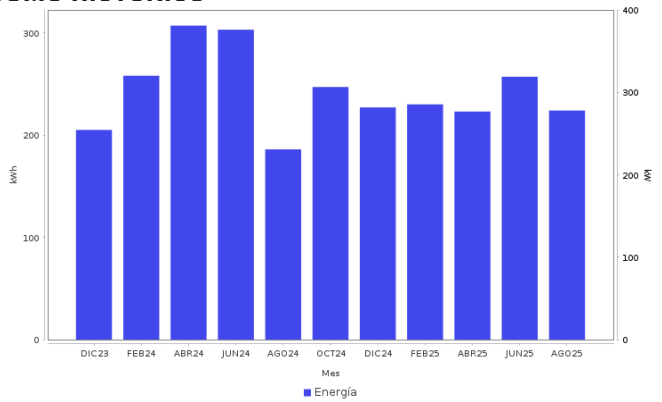

AHORRO DE ENERGÍA INSTALACIÓN ELÉCTRICA

- Si los interruptores de seguridad están desgastados, reemplázalos;
- si los cables de la caja de fusibles se calientan, es necesario cambiarlos por otros del calibre adecuado.



Datos Fiscales del Receptor Cadena Original Este documento es una representación impresa de un CFDI PPD
 RFC: RFC Razón Social: Régimen Fiscal: 000 Uso CFDI: CP: 00000 AC Folio: 000311107300 Foto Fiscal: N. Certificado del SAT: No. certificado del CSD: Fecha y hora de certificación: Unidad de medida: kWh



Instancias y recursos a disposición de los usuarios para atender quejas:



¡AVISO IMPORTANTE!

Tu comprobante fiscal es emitido por Comisión Federal de Electricidad con el RFC CFE 370814Q10.
 ¿Confort o desperdicio? Cuida tu consumo eléctrico. Nuestro compromiso es seguir conectados contigo.
 Corte a partir del 01 NOV 2025.
 Su consumo de energía eléctrica está dentro del rango de consumo INTERMEDIO, que es mayor a 150 y menor a 280 kWh bimestrales.

Conoce los servicios de los diferentes suministradores: <http://usuariocalificado.cre.gov.mx/UsuarioCalificado/ListadoSuministrador>

TAMBIÉN PUEDES PAGAR TU RECIBO EN:



Banco del Bienestar, Bancomer, Inbursa, Santander, Banamex, Banjercito, Scotiabank, HSBC, Cí Banco, Afirme, Multiva, Banco del Bajío, Banco Azteca, BanCoppel.
 Son más de 100,000 establecimientos autorizados, consulta el portal cfe.mx en la sección medios de pago.