

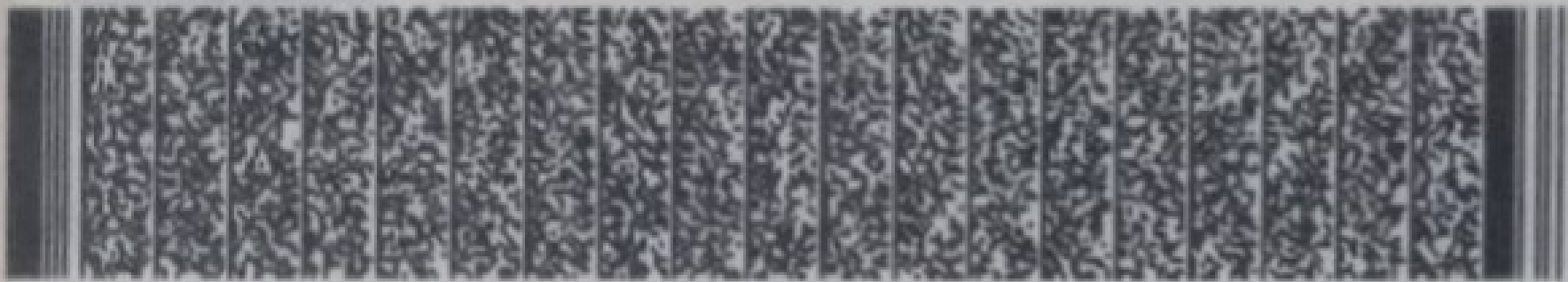

ELECCIONES FEDERALES

LOCAL Y EXTRAORDINARIAS
23

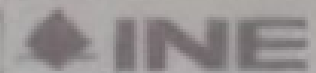

Aew



EDMUNDO JACOSO MOLINA

SECRETARIO EJECUTIVO DEL INSTITUTO NACIONAL ELECTORAL

IDMEX1957989877<<3018088410175
8904241M2912316MEX<02<<24546<7
VELAZQUEZ<GUILLERMO<<ALEJANDRA





MÉXICO

INSTITUTO NACIONAL ELECTORAL CREDENCIAL PARA VOTAR



NOMBRE
VELAZQUEZ
GUILLERMO
ALEJANDRA

FECHA DE NACIMIENTO
24/04/1989
SEXO M

DOMICILIO
C CENTRAL 15 A
COL SAN ANTONIO ZOMEYUCAN 53570
NAUCALPAN DE JUAREZ, MEX.



CLAVE DE ELECTOR VLGLAL89042412M200

CURP VEGA890424MGRLLL03

AÑO DE REGISTRO 2011 02

ESTADO 15

MUNICIPIO 058

SECCIÓN 3018

LOCALIDAD 0001

EMISIÓN 2019

VIGENCIA 2029

