



MÉXICO INSTITUTO NACIONAL ELECTORAL
CREDENCIAL PARA VOTAR



NOMBRE
GARCIA
SAAVEDRA
CECILIA ELIZABETH

SEXO M

DOMICILIO
C EMILIANO ZAPATA MZ. 1 LT. 8
COL. PLAN DE AYALA 53710
NAUCALPAN DE JUAREZ, MEX.



Cecilia Garcia

CLAVE DE ELECTOR GRSVCC89112209M200

CURP
GASC891122MDFRVC07

AÑO DE REGISTRO
2008 04

FECHA DE NACIMIENTO
22/11/1989

SECCIÓN
2656

VIGENCIA
2024 - 2034

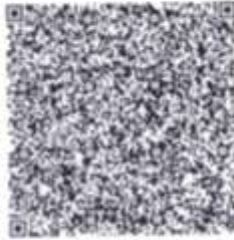
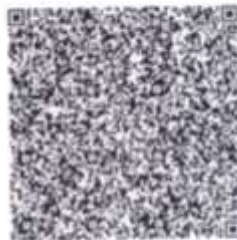

Cecilia Garcia

IDMEX2696044142<<2656079748255
8911229M3412318MEX<04<<26264<4
GARCIA<SAAVEDRA<<CECILIA<ELIZA