



AYUNTAMIENTO CONSTITUCIONAL DE NAUCALPAN DE JUÁREZ 2022 - 2024 DIRECCIÓN GENERAL DE ADMINISTRACIÓN

Av. Juárez No. 39, Fracc. El Mirador. Naucalpan de Juárez, Edo. de México 55 5371 8300 | 55 5371 8400

"2024. Año del Bicentenario de la Erección del Estado Libre y Soberano de México".

DIRECCIÓN GENERAL DE ADMINISTRACIÓN SUBDIRECCIÓN DE RECURSOS HUMANOS DEPARTAMENTO DE RECLUTAMIENTO, CAPACITACIÓN Y DESARROLLO DE PERSONAL

SOLICITUD DE SERVICIO SOCIAL, PRACTICAS PROFESIONALES, PASANTÍAS O PROYECTOS ESPECIALES

Fecha de entrega 7/10/24

EL PRESENTE FORMATO DEBERÁ ENTREGARSE DEBIDAMENTE LLENADO, EN LETRA DE MOLDE, TINTA AZUL Y EN CONJUNTO CON LOS REQUISITOS ESTIPULADOS.

Ciudadano interesado [] Recomendación []

Información personal

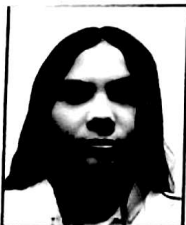

Nombre completo: Guadalupe Vázquez Alcantara

Fecha de nacimiento: 24/05/2004 CURP: VAAE040524MMCSLDAI

Domicilio: chvcho castillo #15

Correo electrónico: guadalupalcantara201178@gmail.com

Tel. celular: 5652479629 Tipo de sangre: O+ Alergias o padecimientos: No

Sexo

H [] M [X] Femenino No. de Seguridad Social: 25200492715

Tel. de emergencia: 5636238502 Nombre de contacto de emergencia: J Remedios Vasquez

Mejor Parentesco: Padre Ocupación: Empleado

Datos académicos

Nombre de la Institución educativa: Universidad Itaca

Carrera: Licenciatura Derecho Número de matrícula: 230LDVAG

Tipo de trámite que solicita

Servicio social [X] Prácticas profesionales [] Pasantía / Estadías [] Proyecto especial []

Requisitos documentales

- 1. Al día de la solicitud, contar con el 70% de los créditos a nivel profesional y 50% en nivel técnico
2. Carta de presentación firmada por la institución educativa, deberá estar dirigida a la Lic. Verónica Procell Maraver, Jefa del Departamento de Reclutamiento, Capacitación y Desarrollo de Personal (original y copia)
3. Acta de nacimiento (Original y 1 copia)
4. Comprobante de domicilio no mayor a 3 meses (Original y 1 copia)
5. Identificación con fotografía INE, Cartilla de Servicio Nacional Militar, credencial escolar o pasaporte (1 copia)
6. 4 fotografías tamaño infantil con el rostro descubierto, a blanco y negro
7. Constancia que acredite su inscripción a algún servicio de atención medica o en su caso un certificado médico
8. En caso de ser menor de edad, deberá presentar una Carta de Consentimiento, escrita por el padre, madre o tutor, en donde autoriza que la o el estudiante puede efectuar su prestación en este Ayuntamiento, con una copia de su INE.

F01/SS/DRCDP/2024

Aviso de privacidad: La Dirección General de Administración, en lo sucesivo y para efectos del presente aviso, se denominará como "La Dirección", con domicilio Av. Juárez No. 39, Fraccionamiento El Mirador, Naucalpan de Juárez, Estado de México, Palacio Municipal, C.P. 53050, a través de la Subdirección de Recursos Humanos y el Departamento de Reclutamiento, Capacitación y Desarrollo de Personal, es la responsable del uso, tratamiento y protección de datos personales, observando los principios de licitud, consentimiento, información, calidad, lealtad, finalidad, proporcionalidad y responsabilidad, previstos en el artículo 66 de la Ley de Protección de Datos Personales del Estado de México y los Lineamientos por los que se establecen las políticas, criterios y procedimientos que deberán de observar los Sujetos Obligados.