

Identificador Electrónico  
15057000120220018605

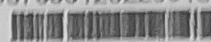

Clave Única de Registro de Población  
SANE001104MDFNTL04



Número de Certificado de Nacimiento

# Estados Unidos Mexicanos

## Acta de Nacimiento

Entidad de Registro

MEXICO

Municipio de Registro

NAUCALPAN DE JUAREZ

Oficina	Fecha de Registro	Libro	Número de Acta
0001	23/12/1980	19	5458

### Datos de la Persona Registrada

ELIZABETH

SANCHEZ

NIETO

Nombre(s):

Primer Apellido:

Segundo Apellido:

MUJER

04/11/1980

DISTRITO FEDERAL

Sexo:

Fecha de Nacimiento:

Lugar de Nacimiento:

### Datos de Filiación de la Persona Registrada

CRISTOBAL

SANCHEZ

CARBAJAL

MEXICANA

Nombre(s):

Primer Apellido:

Segundo Apellido:

Nacionalidad:

CURP:

JOSEFINA

NIETO

SANCHEZ

MEXICANA

Nombre(s):

Primer Apellido:

Segundo Apellido:

Nacionalidad:

CURP:

### Anotaciones Marginales:

Sin anotaciones marginales.

### Certificación:

Se extiende la presente copia certificada, con fundamento en lo dispuesto por los artículos 3.1 y 3.7 del Código Civil del Estado de México y 6 fracción XXXVI y 39 del Reglamento Interior del Registro Civil del Estado de México. La Firma Electrónica con la que cuenta es vigente a la fecha de expedición, tiene validez jurídica y probatoria de acuerdo a las disposiciones legales en la materia.

A los 22 días del mes de Febrero de 2022. Doy fe.

### Firma Electrónica:

UD FO RT gr MT Ew NE 1E Pk BU TD AD IE VM SV pB Qk VU SH XT GU SD SE Vs IE SJ RV  
RP ID Ex NT A1 Hz Aw MD Ex OT gr MD UO NT gr IE ZS NC Bk ZS Bu GJ ZW Is cm Ug  
ZD Ug MT M SH sV RV Nj QD BS br Vs bH su dW zc

Código QR

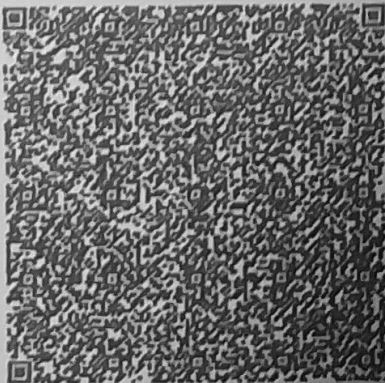

Código de Verificación

11505700011980054580



Director General Del Registro Civil Del Estado De Mexico

DR. CESAR ENRIQUE SANCHEZ MILLAN

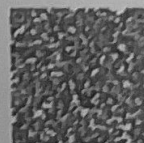
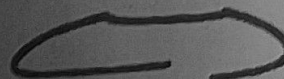

La presente copia certificada del acta es un extracto del acta que se encuentra en los archivos del Registro Civil correspondiente, la cual se ha expedido con base en las disposiciones jurídicas aplicables, cuyos datos pueden ser verificados en la página <https://cevor.registrocivil.gob.mx/vARUConsultaf/cto.jsp> cargando el Identificador Electrónico que se encuentra en la parte superior derecha del acta, para su consulta en dispositivos móviles, descarga una aplicación para lectura del código QR.