



Comisión Federal de Electricidad®

Comisión Federal de Electricidad  
Av. Paseo de la Reforma 164, Col. Juárez,  
Alcaldía: Cuauhtémoc, Código Postal: 06600,  
Ciudad de México. RFC: CFE370814QIO

**ELEUTERIO GUDINO P**

TIZOC 44 B  
AVE LOPEZ MATEOS Y CUITLAHUAC  
BOSQUES DE MOCTEZUMAC.P.53279  
NAUCALPAN DE JUAREZ,MEX.

**NO. DE SERVICIO:**570890601317

**RMU:**53279 89-06-07 XAXX-010101 001 CFE

**CUENTA:**20DL70F312020190

**LÍMITE DE PAGO:**05 MAY 2025

**CORTE A PARTIR:**06 MAY 2025

**TARIFA:**01 **NO. MEDIDOR:**W800PK

**MULTIPLICADOR:**1  
**NO HILOS:**1

**PERIODO FACTURADO:**14 FEB 25-16 ABR 25

TOTAL A PAGAR:

**\$73**

(SETENTA Y TRES PESOS M.N.)



Concepto	Lectura actual		Lectura anterior		Total periodo	Precio (MXN)	Subtotal (MXN)
	Medida <input checked="" type="checkbox"/> Estimada <input type="checkbox"/>	Medida <input checked="" type="checkbox"/> Estimada <input type="checkbox"/>	Medida <input checked="" type="checkbox"/> Estimada <input type="checkbox"/>	Medida <input checked="" type="checkbox"/> Estimada <input type="checkbox"/>			
<b>Energía (kWh)</b>	2,755		2,701		54		
Basico					54	1,071	57.83



Este gráfico refleja tu nivel de consumo. A menor uso, mayor apoyo.

Subtotal

Concepto	Costos de la energía en el Mercado Eléctrico Mayorista			
	\$	\$/kW	\$/kWh	Importe (MXN)
Suministro	112.72	0.00	0.00	112.72
Distribución	0.00	0.00	55.04	55.04
Transmisión	0.00	0.00	9.77	9.77
CENACE	0.00	0.00	0.35	0.35
Energía	0.00	0.00	48.28	48.28
Capacidad	0.00	0.00	38.02	38.02
SCnMEM(1)	0.00	0.00	0.33	0.33

Desglose del importe a pagar	
Concepto	Importe (MXN)
Energía	57.83
IVA 16%	9.25
Fac. del Periodo	67.08
DAP(3)	5.78
<b>Total</b>	<b>72.86</b>

**Apoyo Gubernamental 206.68**

Fecha, hora y lugar de impresion:24/04/2025 11:58:08hrsAv. De Los Alcanforess/nCol. Jardines De San MateoNaucalpanNaucalpan De JuarezEdo. Mex,MexicoCP. 53100

(1) SCnMEM: Costos relacionados con los servicios del Mercado. (2) DAP: Derecho al Alumbrado Público. (3) Cargos o créditos: Diversos conceptos que se pueden incluir en el aviso recibo relacionados con el suministro.



53279 89-06-07 XAXX-010101 001 CFE  
01 570890601317 250505 00000073 2



20DL70F312020190Repartir



**\$73**

(SETENTA Y TRES PESOS M.N.)

## CONSUMO HISTÓRICO

Período	kWh	Importe	Pagos	Pendientes de Pago
del 16 DIC 24 al 14 FEB 25	60	\$81.00	\$81.00	
del 15 OCT 24 al 16 DIC 24	66	\$87.00	\$87.00	
del 14 AGO 24 al 15 OCT 24	70	\$93.00	\$93.00	
del 14 JUN 24 al 14 AGO 24	66	\$86.00	\$86.00	
del 16 ABR 24 al 14 JUN 24	44	\$65.00	\$65.00	
del 15 FEB 24 al 16 ABR 24	40	\$64.00	\$64.00	
del 15 DIC 23 al 15 FEB 24	36	\$64.00	\$64.00	
del 12 OCT 23 al 15 DIC 23	54	\$69.00	\$69.00	
del 14 AGO 23 al 12 OCT 23	62	\$77.00	\$77.00	
del 15 JUN 23 al 14 AGO 23	61	\$76.00	\$76.00	
del 17 ABR 23 al 15 JUN 23	80	\$97.00	\$97.00	

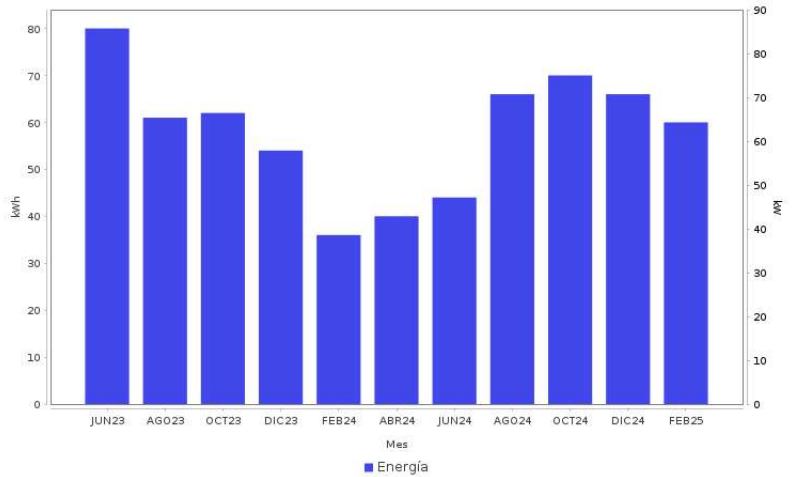

### AHORRO DE ENERGÍA INSTALACIÓN ELÉCTRICA

• Si los interruptores de seguridad están desgastados, reemplázalos; si los cables de la **caja de fusibles se calientan**, es necesario cambiarlos por otros del calibre adecuado.



**Datos Fiscales del Receptor Cadena Original Este documento es una representación impresa de un CFDI PPD**

RFC: RFC Razón Social: Régimen Fiscal: 000 Uso CFDI: CP: 00000 AC Folio: 000301550120 Folio Fiscal: N, Certificado del SAT: No, certificado del CSD: Fecha y hora de certificación: Unidad de medida: kWh



Instancias y recursos a disposición de los usuarios para atender quejas:



**¡AVISO IMPORTANTE!**

Tu comprobante fiscal es emitido por Comisión Federal de Electricidad con el RFC CFE 370814Q10.  
 ¡Cuida el planeta! Recuerda que ahorrar energía es tarea de todos. Nuestro compromiso es seguir conectados contigo.  
 Corte a partir del 06 MAY 2025.  
 Su consumo de energía eléctrica está dentro del rango de consumo BSICO, que es menor a 150 kWh bimestrales.  
 Le invitamos a que se registre en nuestro portal y disfrute de la comodidad de nuestros servicios en línea.

Conoce los servicios de los diferentes suministradores: <http://usuariocalificado.cre.gob.mx/UsuarioCalificado/ListadoSuministrador>

TAMBIÉN PUEDES PAGAR TU RECIBO EN:



Banco del Bienestar, Bancomer, Intursa, Santander, Banamex, Banjeró, ScotiaBank, HSBC, CIBanco, Afirme, Multiva, Banco del Bajío, Banco Azteca, BanCoppel.  
 Son más de 100,000 establecimientos autorizados, consulta el portal [cfe.mx](http://cfe.mx) en la sección medios de pago.