



Comisión Federal de Electricidad®

Comisión Federal de Electricidad
Av. Paseo de la Reforma 164, Col. Juárez,
Alcaldía: Cuauhtémoc, Código Postal: 06600,
Ciudad de México. RFC: CFE370814Q10

MA ELENA GARCIA

JUCHIPILA 5

SAN JOSE DE LOS LEONES 1A SC.P.53730
NAUCALPAN DE JUAREZ,MEX.

NO. DE SERVICIO:140010402286

RMU:53730 01-04-17 XAXX-010101 001 CFE

CUENTA:22DL70E332220240

LÍMITE DE PAGO:04 JUL 2025

CORTE A PARTIR:05 JUL 2025

TARIFA:01 **NO. MEDIDOR:**7165414

MULTIPLICADOR:1
NO HILOS:1

PERIODO FACTURADO:17 ABR 25-17 JUN 25

TOTAL A PAGAR:

\$68

(SESENTA Y OCHO PESOS M.N.)



Concepto	Lectura actual		Lectura anterior		Total periodo	Precio (MXN)	Subtotal (MXN)
	Medida <input checked="" type="checkbox"/> Estimada <input type="checkbox"/>	Medida <input checked="" type="checkbox"/> Estimada <input type="checkbox"/>	Medida <input checked="" type="checkbox"/> Estimada <input type="checkbox"/>	Medida <input checked="" type="checkbox"/> Estimada <input type="checkbox"/>			
Energía (kWh)	6,179		6,129		50		
Basico					50	1.079	53.95



Este gráfico refleja tu nivel de consumo. A menor uso, mayor apoyo.

Subtotal



Concepto	Costos de la energía en el Mercado Eléctrico Mayorista			
	\$	\$/kW	\$/kWh	Importe (MXN)
Suministro	112.72	0.00	0.00	112.72
Distribución	0.00	0.00	50.96	50.96
Transmisión	0.00	0.00	9.05	9.05
CENACE	0.00	0.00	0.33	0.33
Energía	0.00	0.00	44.70	44.70
Capacidad	0.00	0.00	35.20	35.20
SCnMEM(1)	0.00	0.00	0.31	0.31

Desglose del importe a pagar	
Concepto	Importe (MXN)
Energía	53.95
IVA 16%	8.63
Fac. del Periodo	62.58
DAP(2)	5.40
Total	67.98

Apoyo Gubernamental 199.32

Fecha, hora y lugar de impresión:27/07/2025 22:38:02hrsAv. Diagonal Minas Palacios/n.Col. San Rafael ChamapaNaucalpanNaucalpan De JuarezEdo. Mex.MexicoCP. 53660

(1) SCnMEM: Costos relacionados con los servicios del Mercado. (2) DAP: Derecho al Alumbrado Público. (3) Cargos o créditos: Diversos conceptos que se pueden incluir en el aviso recibo relacionados con el suministro.



53730 01-04-17 XAXX-010101 001 CFE
01 140010402286 250704 000000068 1



22DL70E332220240Reparitir



\$68

(SESENTA Y OCHO PESOS M.N.)

CONSUMO HISTÓRICO

Período	kWh	Importe	Pagos	Pendientes de Pago
del 17 FEB 25 al 17 ABR 25	52	\$70.00	\$70.00	
del 17 DIC 24 al 17 FEB 25	26	\$67.00	\$67.00	
del 16 OCT 24 al 17 DIC 24	24	\$66.00	\$66.00	
del 15 AGO 24 al 16 OCT 24	37	\$66.00	\$66.00	
del 17 JUN 24 al 15 AGO 24	42	\$66.00	\$66.00	
del 17 ABR 24 al 17 JUN 24	64	\$83.00	\$83.00	
del 16 FEB 24 al 17 ABR 24	59	\$76.00	\$76.00	
del 15 DIC 23 al 16 FEB 24	30	\$64.00	\$64.00	
del 13 OCT 23 al 15 DIC 23	0	\$63.00	\$63.00	
del 15 AGO 23 al 13 OCT 23	43	\$63.00	\$63.00	
del 16 JUN 23 al 15 AGO 23	40	\$62.00	\$62.00	

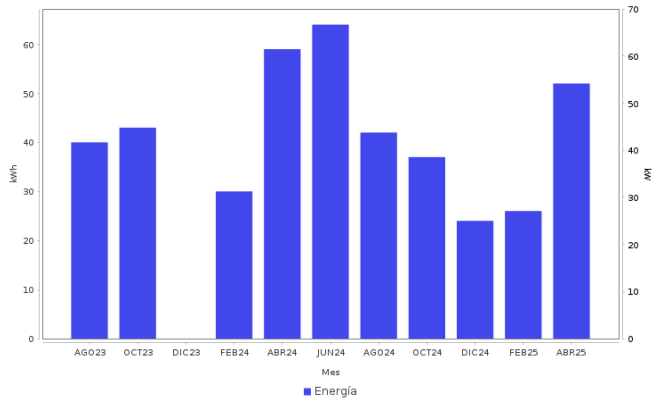

AHORRO DE ENERGÍA INSTALACIÓN ELÉCTRICA

- Si los interruptores de seguridad están desgastados, reemplázalos;
- Si los cables de la **caja de fusibles se calientan**, es necesario cambiarlos por otros del calibre adecuado.



Datos Fiscales del Receptor Cadena Original Este documento es una representación impresa de un CFDI PPD
 RFC: RFC Razón Social: Régimen Fiscal: 000 Uso CFDI: CP: 0000 AC Folio: 000304880303 Foto Fiscal: N. Certificado del SAT: No. certificado del CSD: Fecha y hora de certificación: Unidad de medida: kWh

Instancias y recursos a disposición de los usuarios para atender quejas:



¡AVISO IMPORTANTE!

Tu comprobante fiscal es emitido por Comisión Federal de Electricidad con el RFC CFE 370814Q10. Optimiza la iluminación, durante el día abre ventanas para utilizar la luz natural, así ahorraras energía. Nuestro compromiso es seguir conectados contigo. Corte a partir del 05 JUL 2025. Su consumo de energía eléctrica está dentro del rango de consumo BÁSICO, que es menor a 150 kWh bimestrales.

Conoce los servicios de los diferentes suministradores: <http://usuariocalificado.cre.gov.mx/UsuarioCalificado/ListadoSuministrador>

TAMBIÉN PUEDES PAGAR TU RECIBO EN:



Banco del Bienestar, Bancomer, Inbursa, Santander, Banamex, Banjercito, Scotiabank, HSBC, Cí Banco, Afirme, Multiva, Banco del Bajío, Banco Azteca, BanCoppel. Son más de 100,000 establecimientos autorizados, consulta el portal cfe.mx en la sección medios de pago.