



Comisión Federal de Electricidad®

Comisión Federal de Electricidad
Av. Paseo de la Reforma 164, Col. Juárez,
Alcaldía: Cuauhtémoc, Código Postal: 06600,
Ciudad de México. RFC: CFE70814Q10

ELENA MONDRAGON DE S

CORREGIDORA 83 MZ 111

VALLE DORADO.P.53690
NAUCALPAN DE JUAREZ,MEX.

NO. DE SERVICIO:140040902429

RMU:53690 04-09-20 XAXX-010101 001 CFE

CUENTA:30DL70E333020590

LÍMITE DE PAGO:07 SEP 2025

CORTE A PARTIR:08 SEP 2025

TARIFA:01 **NO. MEDIDOR:**LP963W

MULTIPLICADOR:1
NO HILOS:1

PERIODO FACTURADO:23 JUN 25-21 AGO 25

TOTAL A PAGAR:

\$635

(SEISCIENTOS TREINTA Y CINCO PESOS M.N.)



Concepto	Lectura actual		Lectura anterior		Total periodo	Precio (MXN)	Subtotal (MXN)
	Medida <input checked="" type="checkbox"/> Estimada <input type="checkbox"/>	Medida <input checked="" type="checkbox"/> Estimada <input type="checkbox"/>	Medida <input checked="" type="checkbox"/> Estimada <input type="checkbox"/>	Medida <input checked="" type="checkbox"/> Estimada <input type="checkbox"/>			
Energía (kWh)	6,949		6,625		324		
Básico					150	1.087	163.05
Intermedio					130	1.320	171.60
Excedente					44	3.861	169.88



Este gráfico refleja tu nivel de consumo. A menor uso, mayor apoyo.

Subtotal



Costos de la energía en el Mercado Eléctrico Mayorista				
Concepto	\$	\$/kW	\$/kWh	Importe (MXN)
Suministro	112.72	0.00	0.00	112.72
Distribución	0.00	0.00	283.37	283.37
Transmisión	0.00	0.00	58.61	58.61
CENACE	0.00	0.00	2.11	2.11
Energía	0.00	0.00	300.67	300.67
Capacidad	0.00	0.00	235.87	235.87
SCnMEM(1)	0.00	0.00	2.01	2.01
Apoyo Gubernamental 490.83				

Desglose del importe a pagar	
Concepto	Importe (MXN)
Energía	504.53
IVA 16%	80.73
Fac. del Periodo	585.26
DAP(2)	50.45
Total	635.71

Fecha, hora y lugar de impresión:02/09/2025 10:32:10hrsAv. Diagonal Minas Palacios/n.Col. San Rafael ChamapaNaucalpanNaucalpan De JuarezEdo. Mex.MexicoCP. 53660

(1) SCnMEM: Costos relacionados con los servicios del Mercado. (2) DAP: Derecho al Alumbrado Público. (3) Cargos o créditos: Diversos conceptos que se pueden incluir en el aviso recibo relacionados con el suministro.



53690 04-09-20 XAXX-010101 001 CFE
01 140040902429 250907 000000635 4

30DL70E333020590Reparit



\$635

(SEISCIENTOS TREINTA Y CINCO PESOS M.N.)

CONSUMO HISTÓRICO

Período	kWh	Importe	Pagos	Pendientes de Pago
del 23 ABR 25 al 23 JUN 25	349	\$752.00	\$752.00	
del 20 FEB 25 al 23 ABR 25	302	\$521.00	\$521.00	
del 20 DIC 24 al 20 FEB 25	275	\$404.00	\$404.00	
del 21 OCT 24 al 20 DIC 24	243	\$349.00	\$349.00	
del 21 AGO 24 al 21 OCT 24	276	\$400.00	\$400.00	
del 21 JUN 24 al 21 AGO 24	287	\$436.00	\$436.00	
del 23 ABR 24 al 21 JUN 24	339	\$673.00	\$673.00	
del 21 FEB 24 al 23 ABR 24	315	\$559.00	\$559.00	
del 20 DIC 23 al 21 FEB 24	312	\$540.00	\$540.00	
del 19 OCT 23 al 20 DIC 23	268	\$373.00	\$373.00	
del 21 AGO 23 al 19 OCT 23	259	\$354.00	\$354.00	

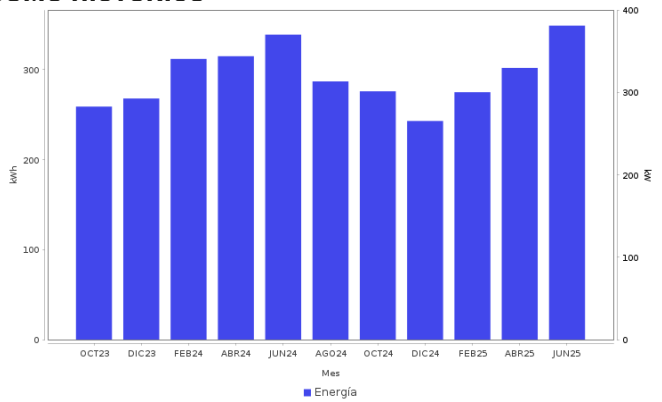

AHORRO DE ENERGÍA INSTALACIÓN ELÉCTRICA

- Si los interruptores de seguridad están desgastados, reemplázalos;
- si los cables de la caja de fusibles se calientan, es necesario cambiarlos por otros del calibre adecuado.



Datos Fiscales del Receptor Cadena Original Este documento es una representación impresa de un CFDI PPD
 RFC: RFC Razón Social: Régimen Fiscal: 000 Uso CFDI: CP: 00000 AC Folio: 000308464910 Foto Fiscal: N. Certificado del SAT: No. certificado del CSD: Fecha y hora de certificación: Unidad de medida: kWh

Instancias y recursos a disposición de los usuarios para atender quejas:



¡AVISO IMPORTANTE!

Tu comprobante fiscal es emitido por Comisión Federal de Electricidad con el RFC CFE 370814Q10. La suma de cada pequeña acción genera un gran cambio, cuidemos el medio ambiente. Nuestro compromiso es seguir conectados contigo.

Corte a partir del 08 SEP 2025.

Su consumo de energía eléctrica está dentro del rango de consumo EXCEDENTE, que es mayor a 280 kWh bimestrales.

Conoce los servicios de los diferentes suministradores: <http://usuariocalificado.cre.gov.mx/UsuarioCalificado/ListadoSuministrador>

TAMBIÉN PUEDES PAGAR TU RECIBO EN:



Banco del Bienestar, Bancomer, Inbursa, Santander, Banamex, Banjercito, Scotiabank, HSBC, Cí Banco, Afirme, Multiva, Banco del Bajío, Banco Azteca, BanCoppel.

Son más de 100,000 establecimientos autorizados, consulta el portal cfe.mx en la sección medios de pago.