



Comisión Federal de Electricidad®

Comisión Federal de Electricidad  
Av. Paseo de la Reforma 164, Col. Juárez,  
Alcaldía: Cuauhtémoc, Código Postal: 06600,  
Ciudad de México. RFC: CFE370814Q10

**GRACIELA TAPIA**

PRIV SIERRA HERMOSA 116

BENITO JUAREZC.P.53790  
NAUCALPAN DE JUAREZ,MEX.

**NO. DE SERVICIO:**140030702502

**RMU:**53790 03-07-16 XAXX-010101 001 CFE

**CUENTA:**18DL70C321860840

**LÍMITE DE PAGO:**30 JUN 2025

**CORTE A PARTIR:**01 JUL 2025

**TARIFA:**01 **NO. MEDIDOR:**A951DV

**MULTIPLICADOR:**1  
**NO HILOS:**1

**PERIODO FACTURADO:**15 ABR 25-13 JUN 25

TOTAL A PAGAR:

**\$262**

(DOSCIENTOS SESENTA Y DOS PESOS M.N.)



Concepto	Lectura actual		Lectura anterior		Total periodo	Precio (MXN)	Subtotal (MXN)
	Medida <input checked="" type="checkbox"/> Estimada <input type="checkbox"/>	Medida <input checked="" type="checkbox"/> Estimada <input type="checkbox"/>	Medida <input checked="" type="checkbox"/> Estimada <input type="checkbox"/>	Medida <input checked="" type="checkbox"/> Estimada <input type="checkbox"/>			
<b>Energía (kWh)</b>	8,944		8,759		185		
Básico					150	1.079	161.85
Intermedio					35	1.310	45.85



Este gráfico refleja tu nivel de consumo. A menor uso, mayor apoyo.

**Subtotal**

Concepto	Costos de la energía en el Mercado Eléctrico Mayorista			
	\$	\$/kW	\$/kWh	Importe (MXN)
Suministro	112.72	0.00	0.00	112.72
Distribución	0.00	0.00	188.55	188.55
Transmisión	0.00	0.00	33.47	33.47
CENACE	0.00	0.00	1.20	1.20
Energía	0.00	0.00	165.39	165.39
Capacidad	0.00	0.00	130.24	130.24
SCnMEM(1)	0.00	0.00	1.15	1.15

Desglose del importe a pagar	
Concepto	Importe (MXN)
Energía	207.70
IVA 16%	33.23
Fac. del Periodo	240.93
DAP(2)	20.77
<b>Total</b>	<b>261.70</b>

**Apoyo Gubernamental 425.02**

Fecha, hora y lugar de impresión:23/07/2025 23:28:40hrsConocido Barranca Negros/nCol. Cto. Urb. InterfomasHuiqxilucanHuiqxilucanEdo. Mex.MexicoCP. 52786

(1) SCnMEM: Costos relacionados con los servicios del Mercado. (2) DAP: Derecho al Alumbrado Público. (3) Cargos o créditos: Diversos conceptos que se pueden incluir en el aviso recibo relacionados con el suministro.



53790 03-07-16 XAXX-010101 001 CFE  
**01 140030702502 250630 000000262 9**



18DL70C321860840Repartir



**\$262**

(DOSCIENTOS SESENTA Y DOS PESOS M.N.)

# CONSUMO HISTÓRICO

Período	kWh	Importe	Pagos	Pendientes de Pago
del 13 FEB 25 al 15 ABR 25	192	\$271.00	\$271.00	
del 13 DIC 24 al 13 FEB 25	179	\$248.00		
del 14 OCT 24 al 13 DIC 24	198	\$277.00	\$277.00	
del 13 AGO 24 al 14 OCT 24	198	\$274.00		
del 13 JUN 24 al 13 AGO 24	205	\$284.00	\$284.00	
del 15 ABR 24 al 13 JUN 24	214	\$296.00	\$296.00	
del 14 FEB 24 al 15 ABR 24	192	\$260.00	\$260.00	
del 14 DIC 23 al 14 FEB 24	173	\$228.00	\$228.00	
del 11 OCT 23 al 14 DIC 23	195	\$259.00	\$259.00	
del 11 AGO 23 al 11 OCT 23	203	\$269.00	\$269.00	
del 14 JUN 23 al 11 AGO 23	184	\$236.00	\$236.00	

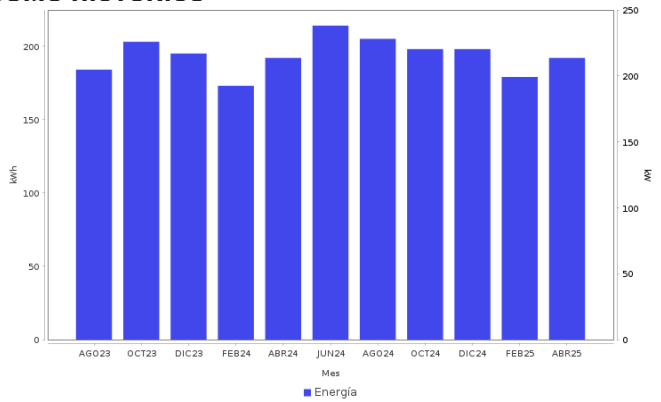

## AHORRO DE ENERGÍA INSTALACIÓN ELÉCTRICA

- Si los interruptores de seguridad están desgastados, reemplázalos; si los cables de la **caja de fusibles se calientan**, es necesario cambiarlos por otros del calibre adecuado.



**Datos Fiscales del Receptor Cadena Original Este documento es una representación impresa de un CFDI PPD**  
 RFC: RFC Razón Social: Régimen Fiscal: 000 Uso CFDI: CP: 0000 AC Folio: 000304661353 Foto Fiscal: N. Certificado del SAT: No. certificado del CSD: Fecha y hora de certificación: Unidad de medida: kWh

Instancias y recursos a disposición de los usuarios para atender quejas:

**¡AVISO IMPORTANTE!**

Tu comprobante fiscal es emitido por Comisión Federal de Electricidad con el RFC CFE 370814Q10. Optimiza la iluminación, durante el día abre ventanas para utilizar la luz natural, así ahorraras energía. Nuestro compromiso es seguir conectados contigo. Corte a partir del 01 JUL 2025. Le invitamos a que se registre en nuestro portal y disfrute de la comodidad de nuestros servicios en línea.

Conoce los servicios de los diferentes suministradores: <http://usuariocalificado.cre.gov.mx/UsuarioCalificado/ListadoSuministrador>

### TAMBIÉN PUEDES PAGAR TU RECIBO EN:

Banco del Bienestar, Bancomer, Inbursa, Santander, Banamex, Banjercito, Scotiabank, HSBC, Cí Banco, Afirme, Multiva, Banco del Bajío, Banco Azteca, BanCoppel. Son más de 100,000 establecimientos autorizados, consulta el portal [cfe.mx](http://cfe.mx) en la sección medios de pago.