



Comisión Federal de Electricidad®

Comisión Federal de Electricidad
Av. Paseo de la Reforma 164, Col. Juárez,
Alcaldía: Cuauhtémoc, Código Postal: 06600,
Ciudad de México. RFC: CFE370814Q10

ARROYO GALAN ANGELICA MARIA

NARDO 19
AV FLORES Y VIOLETA
LOMA LINDAC.P.52786
NAUCALPAN DE JUAREZ,MEX.

NO. DE SERVICIO:571210802387

RMU:52786 21-08-17 AOGA-680314 005 CFE

CUENTA:24DL70F325244315

LÍMITE DE PAGO:04 SEP 2025

CORTE A PARTIR:05 SEP 2025

TARIFA:01 **NO. MEDIDOR:**444WP4

MULTIPLICADOR:1
NO HILOS:1

PERIODO FACTURADO:19 JUN 25-18 AGO 25

TOTAL A PAGAR:

\$403

(CUATROCIENTOS TRES PESOS M.N.)



Concepto	Lectura actual		Lectura anterior		Total periodo	Precio (MXN)	Subtotal (MXN)
	Medida <input checked="" type="checkbox"/> Estimada <input type="checkbox"/>	Medida <input checked="" type="checkbox"/> Estimada <input type="checkbox"/>	Medida <input checked="" type="checkbox"/> Estimada <input type="checkbox"/>	Medida <input checked="" type="checkbox"/> Estimada <input type="checkbox"/>			
Energía (kWh)	5,230		4,961		269		
Básico					150	1.087	163.05
Intermedio					119	1.320	157.08



Este gráfico refleja tu nivel de consumo. A menor uso, mayor apoyo.

Subtotal

Concepto	Costos de la energía en el Mercado Eléctrico Mayorista			
	\$	\$/kW	\$/kWh	Importe (MXN)
Suministro	112.72	0.00	0.00	112.72
Distribución	0.00	0.00	274.16	274.16
Transmisión	0.00	0.00	48.66	48.66
CENACE	0.00	0.00	1.75	1.75
Energía	0.00	0.00	249.90	249.90
Capacidad	0.00	0.00	196.91	196.91
SCnMEM(1)	0.00	0.00	1.67	1.67

Apoyo Gubernamental 565.64

Concepto	Desglose del importe a pagar	
	Importe (MXN)	Importe (MXN)
Energía		320.13
IVA 16%		51.22
Fac. del Periodo		371.35
DAP(2)		32.01
Total		403.36

Fecha, hora y lugar de impresión:27/08/2025 13:40:37hrsAv. De Los Alcanforess/nCol. Jardines De San MateoNaucaupanNaucaupan De JuarezEdo. Mex.MexicoCP. 53100

(1) SCnMEM: Costos relacionados con los servicios del Mercado. (2) DAP: Derecho al Alumbrado Público. (3) Cargos o créditos: Diversos conceptos que se pueden incluir en el aviso recibo relacionados con el suministro.



52786 21-08-17 AOGA-680314 005 CFE
01 571210802387 250904 000000403 6



24DL70F325244315Repartir



\$403

(CUATROCIENTOS TRES PESOS M.N.)

CONSUMO HISTÓRICO

Período	kWh	Importe	Pagos	Pendientes de Pago
del 21 ABR 25 al 19 JUN 25	249	\$367.00	\$367.00	
del 17 FEB 25 al 21 ABR 25	315	\$584.00	\$584.00	
del 18 DIC 24 al 17 FEB 25	265	\$387.00	\$387.00	
del 17 OCT 24 al 18 DIC 24	259	\$376.00	\$376.00	
del 16 AGO 24 al 17 OCT 24	263	\$378.00	\$378.00	
del 18 JUN 24 al 16 AGO 24	135	\$177.00	\$177.00	
del 18 ABR 24 al 18 JUN 24	111	\$144.00	\$144.00	
del 16 FEB 24 al 18 ABR 24	219	\$382.00	\$382.00	
del 18 DIC 23 al 16 FEB 24	189	\$253.00	\$253.00	
del 16 OCT 23 al 18 DIC 23	179	\$315.00	\$315.00	
del 16 AGO 23 al 16 OCT 23	196	\$258.00	\$258.00	

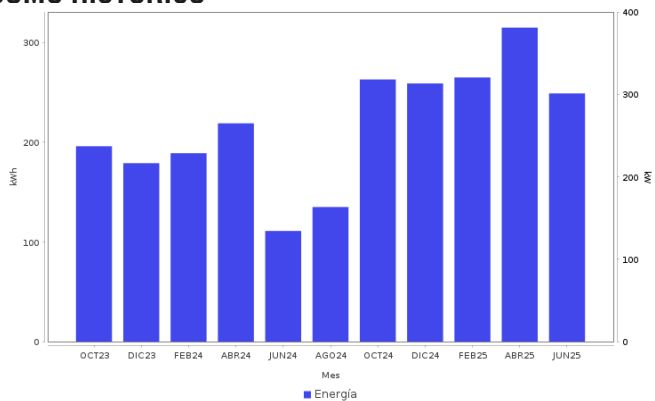

AHORRO DE ENERGÍA INSTALACIÓN ELÉCTRICA

- Si los interruptores de seguridad están desgastados, reemplázalos; si los cables de la **caja de fusibles se calientan**, es necesario cambiarlos por otros del calibre adecuado.

Datos Fiscales del Receptor Cadena Original Este documento es una representación impresa de un CFDI PPD
 RFC: RFC Razón Social: Régimen Fiscal: 000 Uso CFDI: CP: 0000 AC Folio: 000308235781 Foto Fiscal: N. Certificado del SAT: No. certificado del CSD: Fecha y hora de certificación: Unidad de medida: kWh



Instancias y recursos a disposición de los usuarios para atender quejas:



¡AVISO IMPORTANTE!

Tu comprobante fiscal es emitido por Comisión Federal de Electricidad con el RFC CFE 370814QI0. La suma de cada pequeña acción genera un gran cambio, cuidemos el medio ambiente. Nuestro compromiso es seguir conectados contigo.

Corte a partir del 05 SEP 2025.

Le invitamos a que se registre en nuestro portal y disfrute de la comodidad de nuestros servicios en línea.

Conoce los servicios de los diferentes suministradores: <http://usuariocalificado.cre.gov.mx/UsuarioCalificado/ListadoSuministrador>

TAMBIÉN PUEDES PAGAR TU RECIBO EN:



Banco del Bienestar, Bancomer, Inbursa, Santander, Banamex, Banjercito, Scotiabank, HSBC, Cí Banco, Afirme, Multiva, Banco del Bajío, Banco Azteca, BanCoppel.

Son más de 100,000 establecimientos autorizados, consulta el portal cfe.mx en la sección medios de pago.