



MÉXICO

INSTITUTO NACIONAL ELECTORAL CREDENCIAL PARA VOTAR



Nataly Castro P.

NOMBRE
CASTRO
PEDRAZA
NATALY

SEXO M

DOMICILIO
C ENCINOS MZA 1 LT 12
COL LAS HUERTAS 1RA SECC 53427
NAUCALPAN DE JUAREZ, MEX.

CLAVE DE ELECTOR CSPDNT92070209M300

CURP
CAPN920702MDFSDT02

AÑO DE REGISTRO
2010 01

FECHA DE NACIMIENTO SECCIÓN
02/07/1992 2899

VIGENCIA
2021 - 2031

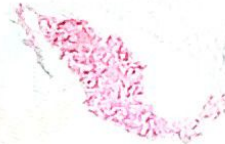
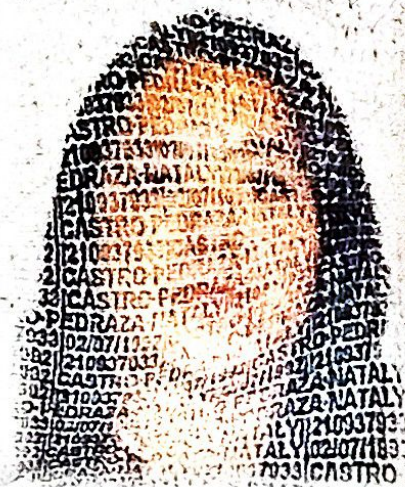



ELECCIONES FEDERALES

LOCALES Y EXTRAORDINARIAS

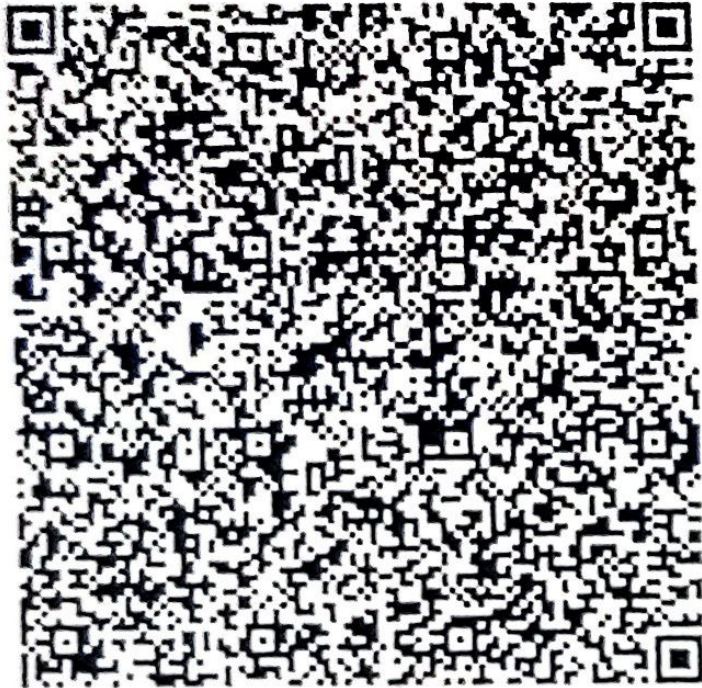

D000714

EDMUNDO JACOBO MOLINA
SECRETARIO EJECUTIVO DEL
INSTITUTO NACIONAL ELECTORAL

IDMEX2109379331<<2899087855901
9207020M3112319MEX<01<<01474<0
CASTRO<PEDRAZA<<NATALY<<<<<<<<